

# PERFIL LONGITUDINAL

ESCALA = H - 1:200  
V - 1:100

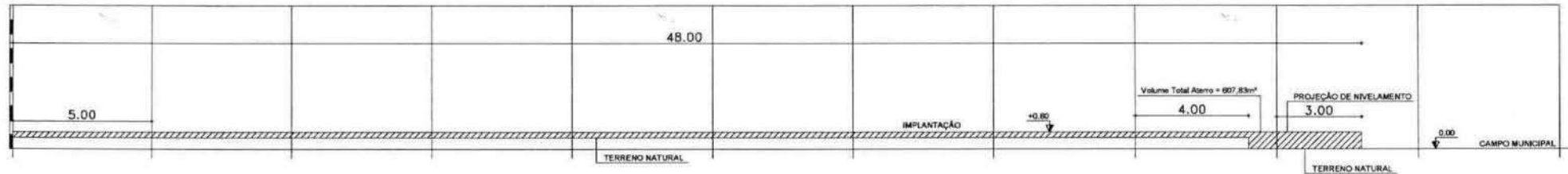

# PERFIL TRANSVERSAL

ESCALA = H - 1:200  
V - 1:100

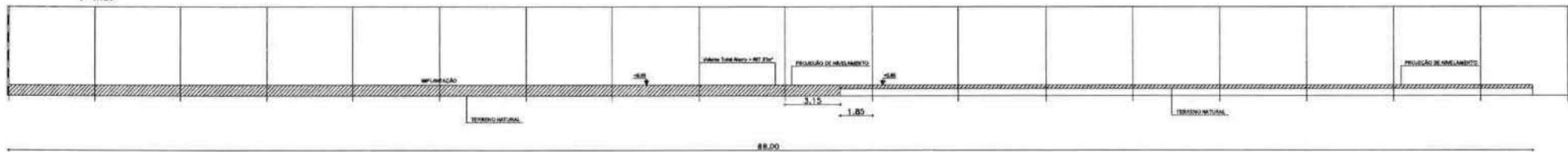

CÁLCULO DE VOLUME DE ATERRO					
ESTACA	DISTÂNCIA	SEÇÃO 1 (m²)	SEÇÃO 2 (m²)	VOLUME(m³)	VOLUME ACUM.
EST-00	0,00	0,00	0,00	0,00	0,00
EST-01	5,00	2,72	32,31	8,09	8,09
EST-02	5,00	4,51	96,92	22,09	30,18
EST-03	5,00	6,32	161,53	36,10	66,28
EST-04	5,00	8,12	226,14	50,10	116,38
EST-05	5,00	9,93	250,47	56,05	172,43
EST-06	5,00	11,76	236,18	54,29	226,73
EST-07	5,00	13,57	221,88	52,52	279,24
EST-08	5,00	15,37	207,59	50,74	329,98
EST-09	5,00	17,18	193,30	48,97	378,95
EST-10	5,00	15,04	179,01	44,83	423,78
EST-11	5,00	0,00	164,71	32,94	456,72
EST-12	5,00	0,00	150,42	30,08	486,80
EST-13	5,00	0,00	136,20	27,24	514,04
EST-14	5,00	0,00	121,84	24,37	538,41
EST-15	5,00	0,00	107,54	21,51	559,92
EST-16	5,00	0,00	93,35	18,67	578,59
EST-17	5,00	0,00	78,96	15,79	594,38
EST-18	3,00	0,00	67,18	13,45	607,83

Eng. Marcelo Teixeira  
Assinado de forma digital por Eng. Marcelo Teixeira  
 DN: cn=Eng. Marcelo Teixeira, ou=PREFEITURA MUNICIPAL DE FARIAS BRITO, ou=CPF 550534281, email=marcelo\_eng@brasil.com.br



**FARIAS BRITO**

ESTADO DO CEARÁ  
 PREFEITURA MUNICIPAL DE FARIAS BRITO - CE  
 ADM.: FRANCISCO AUSTRAGEZIO SALES  
 SECRETARIA DE INFRAESTRUTURA  
 RUA JOSÉ ALVES PIMENTEL, 87 - CENTRO - CEP. 61.180-000  
 Email: sebrae\_bf@brasil.com.br

---

RESPONSÁVEL TÉCNICO:  
 ENG. MARCELO DE OLIVEIRA TEIXEIRA - RNP 0606943951

---

PROPRIETÁRIO: PREFEITURA MUNICIPAL DE FARIAS BRITO  
 ENDEREÇO: RUA ARACY FREITAS FRANCELINO, 323  
 DESENHO: NIKOLAS DANTAS  
 FRANCHA: TOP - 1/1

OBJETO: SERVIÇOS COMPLEMENTARES PARA CONSTRUÇÃO DE OBRAS TIPO II - PARQUE  
 BARRIO: CENTRO - ZONA URBANA  
 CIDADE: FARIAS BRITO-CE  
 DATA: NOVEMBRO/2024  
 ESCALA: DEFINIDA  
 COORDENADAS: 4°52'21.1" S 38°34'20.3" W  
 AREA MÓVEL: 2725,53m²



Ministério da Educação  
Fundo Nacional de Desenvolvimento da Educação  
Coordenação Geral de Infra-Estrutura - CGEST



PRODUTOS GRÁFICOS - ARQUITETURA – 35 pranchas

Nome do arquivo	Título	Escala	Prancha
TIPO2-ARQ-IMP-GER0-01_R02	Implantação	1:75	841x640
TIPO2-ARQ-PLB-GER0-02_R02	Planta Baixa	1:75	900x680
TIPO2-ARQ-LYT-GER0-03_R02	Planta Baixa Layout – Mobiliário	1:75	900x680
TIPO2-ARQ-LYT-GER0-04_R02	Planta Baixa Layout – Equipamento	1:75	900x680
TIPO2-ARQ-CRT-GER0-05_R02	Cortes AA, BB e CC	1:75	591x594
TIPO2-ARQ-CRT-GER0-06_R02	Cortes DD e EE e Detalhes	indicada	A1
TIPO2-ARQ-FCH-GER0-07_R02	Fachadas 01 e 02	indicada	1050x594
TIPO2-ARQ-FCH-GER0-08_R02	Fachadas 03, 04, 05, 06 e Detalhes	indicada	1050x594
TIPO2-ARQ-PGP-GER0-09_R02	Paginação de Piso	1:75	841x640
TIPO2-ARQ-FOR-GER0-10_R02	Planta de Forro	indicada	A1
TIPO2-ARQ-COB-GER0-11_R02	Planta de Cobertura	1:75	A1
TIPO2-ARQ-ESQ-GER0-12_R02	Esquadrias – Detalhamento - Portas	indicada	A1
TIPO2-ARQ-ESQ-GER0-13_R02	Esquadrias – Detalhamento – Portas	indicada	A1
TIPO2-ARQ-ESQ-GER0-14_R02	Esquadrias – Detalhamento – Janelas	indicada	A1
TIPO2-ARQ-ESQ-GER0-15_R02	Esquadrias – Detalhamento – Janelas	indicada	A1
TIPO2-ARQ-PCD-GER0-16_R02	Detalhamento – Mastros para bandeiras e Rampa	indicada	A1
TIPO2-ARQ-PLE-PRT0-17_R02	Portão e Muros – Planta e Elevação	indicada	
TIPO2-ARQ-PCD-RFR0-18_R02	Complemento para Regiões Frias	indicada	A1
TIPO2-ARQ-AMP-BLCA-19_R02	Ampliação Bloco A - Fraldário	indicada	A1
TIPO2-ARQ-AMP-BLCA-20_R02	Ampliação Bloco A – Lactário e Sanitários PNE	1:25	A1
TIPO2-ARQ-AMP-BLCA-21_R02	Ampliação Bloco A – Lava mãos e Solários	1:25	A1
TIPO2-ARQ-AMP-BLCA-22_R02	Ampliação Bloco A – Creche 1 e Amamentação	1:25	A1
TIPO2-ARQ-AMP-BLCA-23_R02	Ampliação Bloco A - Cozinha	1:25	A1
TIPO2-ARQ-AMP-BLCA-24_R02	Ampliação Bloco A - Cozinha	1:25	A1
TIPO2-ARQ-AMP-BLCA-25_R02	Ampliação Bloco A – Despensa e Vestiários	1:25	A1
TIPO2-ARQ-AMP-BLCA-26_R02	Ampliação Bloco A – Lavanderia e Rouparia	1:25	A1
TIPO2-ARQ-AMP-BLCB-27_R02	Ampliação Bloco B – Sanitário Infantil 1	indicada	A1



Ministério da Educação  
Fundo Nacional de Desenvolvimento da Educação  
Coordenação Geral de Infra-Estrutura - CGEST

**FNDE**  
Fundo Nacional  
de Desenvolvimento  
da Educação

Nome do arquivo	Título	Escala	Prancha
TIPO2-ARQ-AMP-BLCB-28_R02	Ampliação Bloco B – Sanitário Infantil 2	indicada	A1
TIPO2-ARQ-AMP-BLCB-29_R02	Ampliação Bloco B – Sanitário PNE Infantil e Almojarifado	indicada	A1
TIPO2-ARQ-AMP-BLCB-30_R02	Ampliação Bloco B – Solários	1:25	A1
TIPO2-ARQ-AMP-BLCB-31_R02	Ampliação Bloco B – Creche 2	1:25	A1
TIPO2-ARQ-AMP-BLCB-32_R02	Ampliação Bloco B – Creche 3	1:25	A1
TIPO2-ARQ-AMP-BLCB-33_R02	Ampliação Bloco B – Pré-escola 1	1:25	A1
TIPO2-ARQ-AMP-BLCB-34_R02	Ampliação Bloco B – Pré-escola 2	1:25	A1
TIPO2-ARQ-AMP-BLCB-35_R02	Ampliação Bloco B – Sala Multiuso	1:25	A1

Eng. Marcelo  
Teixeira

Assinado de forma digital por Eng.  
Marcelo Teixeira  
DN: cn=Eng. Marcelo Teixeira,  
ou=PREFEITURA MUNICIPAL DE  
FARIAS BRITO, ou=RNP 0606943951,  
email=marcelo\_engq@gmail.com,  
c=BR

**1 FRALDÁRIOS**  
ESCALA 1:25

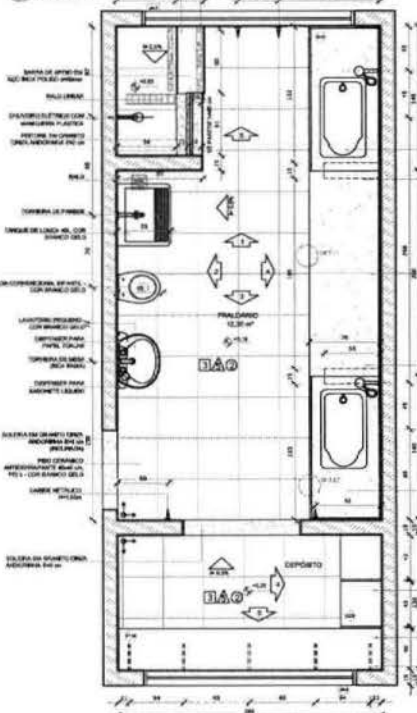

DETALHE 1 - CORTE  
Janelas de gradeado - área social  
sem escala

DETALHE 2 - CORTE  
Janelas de gradeado - área social  
sem escala

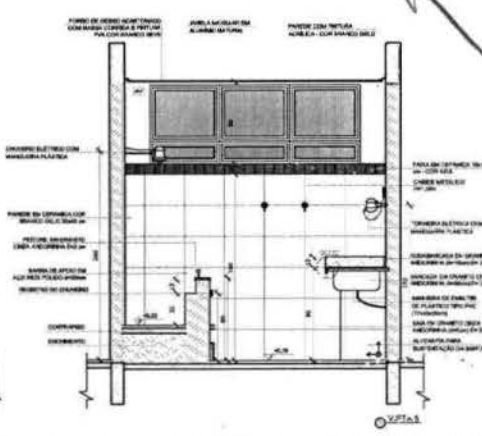
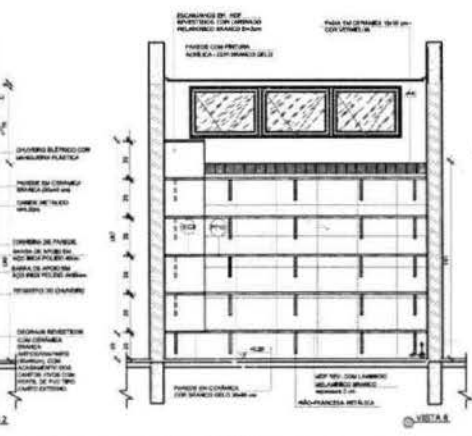
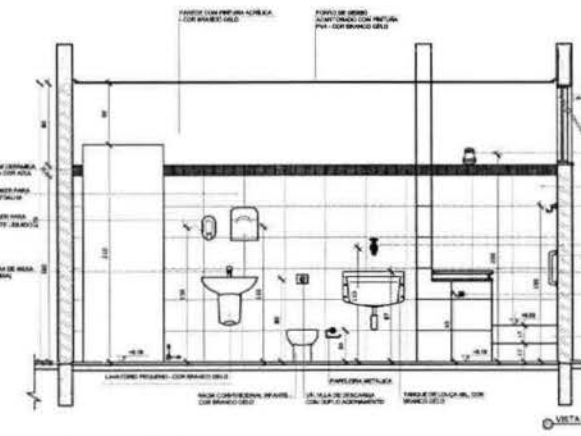
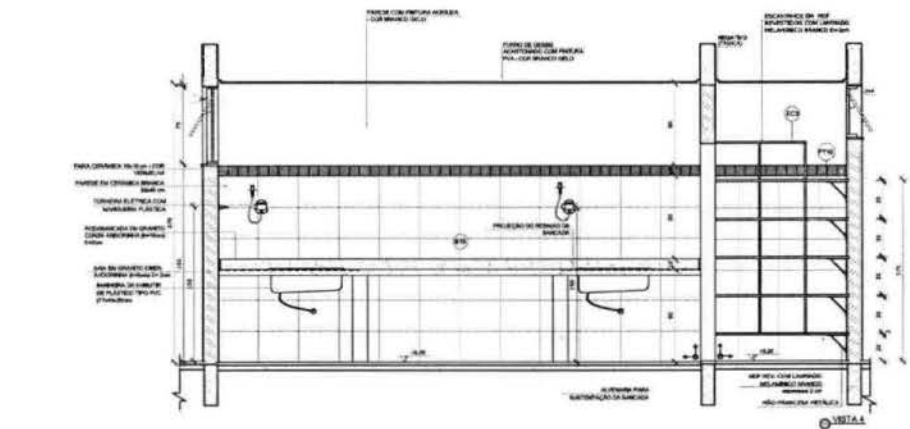
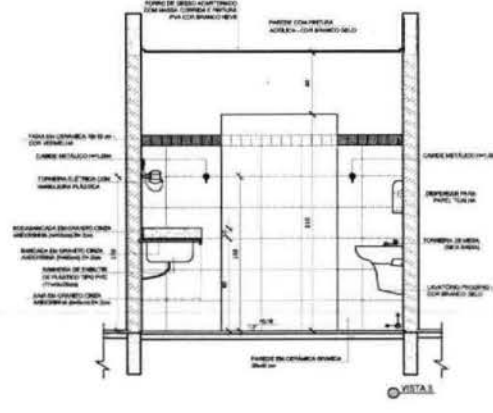
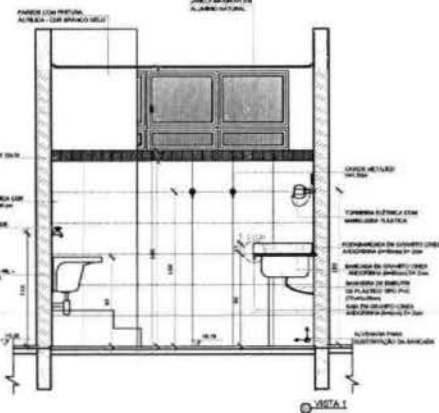

**NOTAS**

- METROS E VÍDEO DE METROS
- INDICAR POSSÍVEL DATA DO PROJETO DESTRUTURAL
- INDICAR DETALHES CONSTRUTIVOS RELEVANTES NA PRÁTICA DE DETALHAMENTO
- EM CASO DE OMISSÃO DE INFORMAÇÕES SOBRE O PROJETO TIPO E/OU INFORMAÇÃO TECNOLÓGICA RELEVANTE A INFORMAÇÃO CONTRA NÃO OBRIGAR
- A TENDÊNCIA NESTE PROJETO CONSTITUI COM AUTORIZAÇÃO EXPRESSA DO FINE

**INDICACIONES**

- ESCALA DE QUANTIDADES
- INDICAR DISCRETO E ESPECIFICAÇÃO TÉCNICA

**LEGENDA**

	INDICAÇÃO NA PLANTA E CORTE		INDICAÇÃO DE VENTILAÇÃO
	INDICAÇÃO DE CORTES		ESPECIFICAÇÃO DE MATERIAS
	INDICAÇÃO DE PORTAS		INDICAÇÃO DE ESCALAS
	INDICAÇÃO DE PORTAS E JANELAS		INDICAÇÃO DE ELEMENTOS BANCADA (FRATELARIAS E ETC)

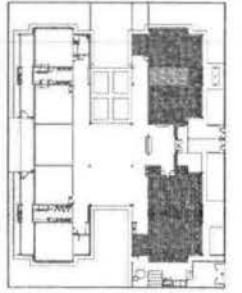

CROQUI DE REFERÊNCIA

Homologado em 1981 (DESP 2013)  
 Modificado quanto às áreas, materiais, bandeira 1+2, áreas de plantio, mobiliário e equipamentos, além de alterações nos materiais, no fim portões das áreas e obras de infraestrutura  
 Autoridade dos autos: Engenharia e Arquitetura por escrito, Tribunal de Justiça do Rio Grande do Sul  
 02 JANEIRO 2017  
 01 ABRIL 2018  
 02 ABRIL 2018  
 03 ABRIL 2018  
 04 ABRIL 2018  
 05 ABRIL 2018  
 06 ABRIL 2018  
 07 ABRIL 2018  
 08 ABRIL 2018  
 09 ABRIL 2018  
 10 ABRIL 2018  
 11 ABRIL 2018  
 12 ABRIL 2018  
 13 ABRIL 2018  
 14 ABRIL 2018  
 15 ABRIL 2018  
 16 ABRIL 2018  
 17 ABRIL 2018  
 18 ABRIL 2018  
 19 ABRIL 2018  
 20 ABRIL 2018  
 21 ABRIL 2018  
 22 ABRIL 2018  
 23 ABRIL 2018  
 24 ABRIL 2018  
 25 ABRIL 2018  
 26 ABRIL 2018  
 27 ABRIL 2018  
 28 ABRIL 2018  
 29 ABRIL 2018  
 30 ABRIL 2018  
 01 MAIO 2018  
 02 MAIO 2018  
 03 MAIO 2018  
 04 MAIO 2018  
 05 MAIO 2018  
 06 MAIO 2018  
 07 MAIO 2018  
 08 MAIO 2018  
 09 MAIO 2018  
 10 MAIO 2018  
 11 MAIO 2018  
 12 MAIO 2018  
 13 MAIO 2018  
 14 MAIO 2018  
 15 MAIO 2018  
 16 MAIO 2018  
 17 MAIO 2018  
 18 MAIO 2018  
 19 MAIO 2018  
 20 MAIO 2018  
 21 MAIO 2018  
 22 MAIO 2018  
 23 MAIO 2018  
 24 MAIO 2018  
 25 MAIO 2018  
 26 MAIO 2018  
 27 MAIO 2018  
 28 MAIO 2018  
 29 MAIO 2018  
 30 MAIO 2018  
 31 MAIO 2018  
 01 JUNHO 2018  
 02 JUNHO 2018  
 03 JUNHO 2018  
 04 JUNHO 2018  
 05 JUNHO 2018  
 06 JUNHO 2018  
 07 JUNHO 2018  
 08 JUNHO 2018  
 09 JUNHO 2018  
 10 JUNHO 2018  
 11 JUNHO 2018  
 12 JUNHO 2018  
 13 JUNHO 2018  
 14 JUNHO 2018  
 15 JUNHO 2018  
 16 JUNHO 2018  
 17 JUNHO 2018  
 18 JUNHO 2018  
 19 JUNHO 2018  
 20 JUNHO 2018  
 21 JUNHO 2018  
 22 JUNHO 2018  
 23 JUNHO 2018  
 24 JUNHO 2018  
 25 JUNHO 2018  
 26 JUNHO 2018  
 27 JUNHO 2018  
 28 JUNHO 2018  
 29 JUNHO 2018  
 30 JUNHO 2018  
 01 JULHO 2018  
 02 JULHO 2018  
 03 JULHO 2018  
 04 JULHO 2018  
 05 JULHO 2018  
 06 JULHO 2018  
 07 JULHO 2018  
 08 JULHO 2018  
 09 JULHO 2018  
 10 JULHO 2018  
 11 JULHO 2018  
 12 JULHO 2018  
 13 JULHO 2018  
 14 JULHO 2018  
 15 JULHO 2018  
 16 JULHO 2018  
 17 JULHO 2018  
 18 JULHO 2018  
 19 JULHO 2018  
 20 JULHO 2018  
 21 JULHO 2018  
 22 JULHO 2018  
 23 JULHO 2018  
 24 JULHO 2018  
 25 JULHO 2018  
 26 JULHO 2018  
 27 JULHO 2018  
 28 JULHO 2018  
 29 JULHO 2018  
 30 JULHO 2018  
 31 JULHO 2018  
 01 ABRIL 2019  
 02 ABRIL 2019  
 03 ABRIL 2019  
 04 ABRIL 2019  
 05 ABRIL 2019  
 06 ABRIL 2019  
 07 ABRIL 2019  
 08 ABRIL 2019  
 09 ABRIL 2019  
 10 ABRIL 2019  
 11 ABRIL 2019  
 12 ABRIL 2019  
 13 ABRIL 2019  
 14 ABRIL 2019  
 15 ABRIL 2019  
 16 ABRIL 2019  
 17 ABRIL 2019  
 18 ABRIL 2019  
 19 ABRIL 2019  
 20 ABRIL 2019  
 21 ABRIL 2019  
 22 ABRIL 2019  
 23 ABRIL 2019  
 24 ABRIL 2019  
 25 ABRIL 2019  
 26 ABRIL 2019  
 27 ABRIL 2019  
 28 ABRIL 2019  
 29 ABRIL 2019  
 30 ABRIL 2019  
 01 MAIO 2019  
 02 MAIO 2019  
 03 MAIO 2019  
 04 MAIO 2019  
 05 MAIO 2019  
 06 MAIO 2019  
 07 MAIO 2019  
 08 MAIO 2019  
 09 MAIO 2019  
 10 MAIO 2019  
 11 MAIO 2019  
 12 MAIO 2019  
 13 MAIO 2019  
 14 MAIO 2019  
 15 MAIO 2019  
 16 MAIO 2019  
 17 MAIO 2019  
 18 MAIO 2019  
 19 MAIO 2019  
 20 MAIO 2019  
 21 MAIO 2019  
 22 MAIO 2019  
 23 MAIO 2019  
 24 MAIO 2019  
 25 MAIO 2019  
 26 MAIO 2019  
 27 MAIO 2019  
 28 MAIO 2019  
 29 MAIO 2019  
 30 MAIO 2019  
 31 MAIO 2019  
 01 JUNHO 2019  
 02 JUNHO 2019  
 03 JUNHO 2019  
 04 JUNHO 2019  
 05 JUNHO 2019  
 06 JUNHO 2019  
 07 JUNHO 2019  
 08 JUNHO 2019  
 09 JUNHO 2019  
 10 JUNHO 2019  
 11 JUNHO 2019  
 12 JUNHO 2019  
 13 JUNHO 2019  
 14 JUNHO 2019  
 15 JUNHO 2019  
 16 JUNHO 2019  
 17 JUNHO 2019  
 18 JUNHO 2019  
 19 JUNHO 2019  
 20 JUNHO 2019  
 21 JUNHO 2019  
 22 JUNHO 2019  
 23 JUNHO 2019  
 24 JUNHO 2019  
 25 JUNHO 2019  
 26 JUNHO 2019  
 27 JUNHO 2019  
 28 JUNHO 2019  
 29 JUNHO 2019  
 30 JUNHO 2019  
 01 JULHO 2019  
 02 JULHO 2019  
 03 JULHO 2019  
 04 JULHO 2019  
 05 JULHO 2019  
 06 JULHO 2019  
 07 JULHO 2019  
 08 JULHO 2019  
 09 JULHO 2019  
 10 JULHO 2019  
 11 JULHO 2019  
 12 JULHO 2019  
 13 JULHO 2019  
 14 JULHO 2019  
 15 JULHO 2019  
 16 JULHO 2019  
 17 JULHO 2019  
 18 JULHO 2019  
 19 JULHO 2019  
 20 JULHO 2019  
 21 JULHO 2019  
 22 JULHO 2019  
 23 JULHO 2019  
 24 JULHO 2019  
 25 JULHO 2019  
 26 JULHO 2019  
 27 JULHO 2019  
 28 JULHO 2019  
 29 JULHO 2019  
 30 JULHO 2019  
 31 JULHO 2019  
 01 ABRIL 2020  
 02 ABRIL 2020  
 03 ABRIL 2020  
 04 ABRIL 2020  
 05 ABRIL 2020  
 06 ABRIL 2020  
 07 ABRIL 2020  
 08 ABRIL 2020  
 09 ABRIL 2020  
 10 ABRIL 2020  
 11 ABRIL 2020  
 12 ABRIL 2020  
 13 ABRIL 2020  
 14 ABRIL 2020  
 15 ABRIL 2020  
 16 ABRIL 2020  
 17 ABRIL 2020  
 18 ABRIL 2020  
 19 ABRIL 2020  
 20 ABRIL 2020  
 21 ABRIL 2020  
 22 ABRIL 2020  
 23 ABRIL 2020  
 24 ABRIL 2020  
 25 ABRIL 2020  
 26 ABRIL 2020  
 27 ABRIL 2020  
 28 ABRIL 2020  
 29 ABRIL 2020  
 30 ABRIL 2020  
 01 MAIO 2020  
 02 MAIO 2020  
 03 MAIO 2020  
 04 MAIO 2020  
 05 MAIO 2020  
 06 MAIO 2020  
 07 MAIO 2020  
 08 MAIO 2020  
 09 MAIO 2020  
 10 MAIO 2020  
 11 MAIO 2020  
 12 MAIO 2020  
 13 MAIO 2020  
 14 MAIO 2020  
 15 MAIO 2020  
 16 MAIO 2020  
 17 MAIO 2020  
 18 MAIO 2020  
 19 MAIO 2020  
 20 MAIO 2020  
 21 MAIO 2020  
 22 MAIO 2020  
 23 MAIO 2020  
 24 MAIO 2020  
 25 MAIO 2020  
 26 MAIO 2020  
 27 MAIO 2020  
 28 MAIO 2020  
 29 MAIO 2020  
 30 MAIO 2020  
 31 MAIO 2020  
 01 JUNHO 2020  
 02 JUNHO 2020  
 03 JUNHO 2020  
 04 JUNHO 2020  
 05 JUNHO 2020  
 06 JUNHO 2020  
 07 JUNHO 2020  
 08 JUNHO 2020  
 09 JUNHO 2020  
 10 JUNHO 2020  
 11 JUNHO 2020  
 12 JUNHO 2020  
 13 JUNHO 2020  
 14 JUNHO 2020  
 15 JUNHO 2020  
 16 JUNHO 2020  
 17 JUNHO 2020  
 18 JUNHO 2020  
 19 JUNHO 2020  
 20 JUNHO 2020  
 21 JUNHO 2020  
 22 JUNHO 2020  
 23 JUNHO 2020  
 24 JUNHO 2020  
 25 JUNHO 2020  
 26 JUNHO 2020  
 27 JUNHO 2020  
 28 JUNHO 2020  
 29 JUNHO 2020  
 30 JUNHO 2020  
 01 JULHO 2020  
 02 JULHO 2020  
 03 JULHO 2020  
 04 JULHO 2020  
 05 JULHO 2020  
 06 JULHO 2020  
 07 JULHO 2020  
 08 JULHO 2020  
 09 JULHO 2020  
 10 JULHO 2020  
 11 JULHO 2020  
 12 JULHO 2020  
 13 JULHO 2020  
 14 JULHO 2020  
 15 JULHO 2020  
 16 JULHO 2020  
 17 JULHO 2020  
 18 JULHO 2020  
 19 JULHO 2020  
 20 JULHO 2020  
 21 JULHO 2020  
 22 JULHO 2020  
 23 JULHO 2020  
 24 JULHO 2020  
 25 JULHO 2020  
 26 JULHO 2020  
 27 JULHO 2020  
 28 JULHO 2020  
 29 JULHO 2020  
 30 JULHO 2020  
 31 JULHO 2020  
 01 ABRIL 2021  
 02 ABRIL 2021  
 03 ABRIL 2021  
 04 ABRIL 2021  
 05 ABRIL 2021  
 06 ABRIL 2021  
 07 ABRIL 2021  
 08 ABRIL 2021  
 09 ABRIL 2021  
 10 ABRIL 2021  
 11 ABRIL 2021  
 12 ABRIL 2021  
 13 ABRIL 2021  
 14 ABRIL 2021  
 15 ABRIL 2021  
 16 ABRIL 2021  
 17 ABRIL 2021  
 18 ABRIL 2021  
 19 ABRIL 2021  
 20 ABRIL 2021  
 21 ABRIL 2021  
 22 ABRIL 2021  
 23 ABRIL 2021  
 24 ABRIL 2021  
 25 ABRIL 2021  
 26 ABRIL 2021  
 27 ABRIL 2021  
 28 ABRIL 2021  
 29 ABRIL 2021  
 30 ABRIL 2021  
 01 MAIO 2021  
 02 MAIO 2021  
 03 MAIO 2021  
 04 MAIO 2021  
 05 MAIO 2021  
 06 MAIO 2021  
 07 MAIO 2021  
 08 MAIO 2021  
 09 MAIO 2021  
 10 MAIO 2021  
 11 MAIO 2021  
 12 MAIO 2021  
 13 MAIO 2021  
 14 MAIO 2021  
 15 MAIO 2021  
 16 MAIO 2021  
 17 MAIO 2021  
 18 MAIO 2021  
 19 MAIO 2021  
 20 MAIO 2021  
 21 MAIO 2021  
 22 MAIO 2021  
 23 MAIO 2021  
 24 MAIO 2021  
 25 MAIO 2021  
 26 MAIO 2021  
 27 MAIO 2021  
 28 MAIO 2021  
 29 MAIO 2021  
 30 MAIO 2021  
 31 MAIO 2021  
 01 JUNHO 2021  
 02 JUNHO 2021  
 03 JUNHO 2021  
 04 JUNHO 2021  
 05 JUNHO 2021  
 06 JUNHO 2021  
 07 JUNHO 2021  
 08 JUNHO 2021  
 09 JUNHO 2021  
 10 JUNHO 2021  
 11 JUNHO 2021  
 12 JUNHO 2021  
 13 JUNHO 2021  
 14 JUNHO 2021  
 15 JUNHO 2021  
 16 JUNHO 2021  
 17 JUNHO 2021  
 18 JUNHO 2021  
 19 JUNHO 2021  
 20 JUNHO 2021  
 21 JUNHO 2021  
 22 JUNHO 2021  
 23 JUNHO 2021  
 24 JUNHO 2021  
 25 JUNHO 2021  
 26 JUNHO 2021  
 27 JUNHO 2021  
 28 JUNHO 2021  
 29 JUNHO 2021  
 30 JUNHO 2021  
 01 JULHO 2021  
 02 JULHO 2021  
 03 JULHO 2021  
 04 JULHO 2021  
 05 JULHO 2021  
 06 JULHO 2021  
 07 JULHO 2021  
 08 JULHO 2021  
 09 JULHO 2021  
 10 JULHO 2021  
 11 JULHO 2021  
 12 JULHO 2021  
 13 JULHO 2021  
 14 JULHO 2021  
 15 JULHO 2021  
 16 JULHO 2021  
 17 JULHO 2021  
 18 JULHO 2021  
 19 JULHO 2021  
 20 JULHO 2021  
 21 JULHO 2021  
 22 JULHO 2021  
 23 JULHO 2021  
 24 JULHO 2021  
 25 JULHO 2021  
 26 JULHO 2021  
 27 JULHO 2021  
 28 JULHO 2021  
 29 JULHO 2021  
 30 JULHO 2021  
 31 JULHO 2021  
 01 ABRIL 2022  
 02 ABRIL 2022  
 03 ABRIL 2022  
 04 ABRIL 2022  
 05 ABRIL 2022  
 06 ABRIL 2022  
 07 ABRIL 2022  
 08 ABRIL 2022  
 09 ABRIL 2022  
 10 ABRIL 2022  
 11 ABRIL 2022  
 12 ABRIL 2022  
 13 ABRIL 2022  
 14 ABRIL 2022  
 15 ABRIL 2022  
 16 ABRIL 2022  
 17 ABRIL 2022  
 18 ABRIL 2022  
 19 ABRIL 2022  
 20 ABRIL 2022  
 21 ABRIL 2022  
 22 ABRIL 2022  
 23 ABRIL 2022  
 24 ABRIL 2022  
 25 ABRIL 2022  
 26 ABRIL 2022  
 27 ABRIL 2022  
 28 ABRIL 2022  
 29 ABRIL 2022  
 30 ABRIL 2022  
 01 MAIO 2022  
 02 MAIO 2022  
 03 MAIO 2022  
 04 MAIO 2022  
 05 MAIO 2022  
 06 MAIO 2022  
 07 MAIO 2022  
 08 MAIO 2022  
 09 MAIO 2022  
 10 MAIO 2022  
 11 MAIO 2022  
 12 MAIO 2022  
 13 MAIO 2022  
 14 MAIO 2022  
 15 MAIO 2022  
 16 MAIO 2022  
 17 MAIO 2022  
 18 MAIO 2022  
 19 MAIO 2022  
 20 MAIO 2022  
 21 MAIO 2022  
 22 MAIO 2022  
 23 MAIO 2022  
 24 MAIO 2022  
 25 MAIO 2022  
 26 MAIO 2022  
 27 MAIO 2022  
 28 MAIO 2022  
 29 MAIO 2022  
 30 MAIO 2022  
 31 MAIO 2022  
 01 JUNHO 2022  
 02 JUNHO 2022  
 03 JUNHO 2022  
 04 JUNHO 2022  
 05 JUNHO 2022  
 06 JUNHO 2022  
 07 JUNHO 2022  
 08 JUNHO 2022  
 09 JUNHO 2022  
 10 JUNHO 2022  
 11 JUNHO 2022  
 12 JUNHO 2022  
 13 JUNHO 2022  
 14 JUNHO 2022  
 15 JUNHO 2022  
 16 JUNHO 2022  
 17 JUNHO 2022  
 18 JUNHO 2022  
 19 JUNHO 2022  
 20 JUNHO 2022  
 21 JUNHO 2022  
 22 JUNHO 2022  
 23 JUNHO 2022  
 24 JUNHO 2022  
 25 JUNHO 2022  
 26 JUNHO 2022  
 27 JUNHO 2022  
 28 JUNHO 2022  
 29 JUNHO 2022  
 30 JUNHO 2022  
 01 JULHO 2022  
 02 JULHO 2022  
 03 JULHO 2022  
 04 JULHO 2022  
 05 JULHO 2022  
 06 JULHO 2022  
 07 JULHO 2022  
 08 JULHO 2022  
 09 JULHO 2022  
 10 JULHO 2022  
 11 JULHO 2022  
 12 JULHO 2022  
 13 JULHO 2022  
 14 JULHO 2022  
 15 JULHO 2022  
 16 JULHO 2022  
 17 JULHO 2022  
 18 JULHO 2022  
 19 JULHO 2022  
 20 JULHO 2022  
 21 JULHO 2022  
 22 JULHO 2022  
 23 JULHO 2022  
 24 JULHO 2022  
 25 JULHO 2022  
 26 JULHO 2022  
 27 JULHO 2022  
 28 JULHO 2022  
 29 JULHO 2022  
 30 JULHO 2022  
 31 JULHO 2022  
 01 ABRIL 2023  
 02 ABRIL 2023  
 03 ABRIL 2023  
 04 ABRIL 2023  
 05 ABRIL 2023  
 06 ABRIL 2023  
 07 ABRIL 2023  
 08 ABRIL 2023  
 09 ABRIL 2023  
 10 ABRIL 2023  
 11 ABRIL 2023  
 12 ABRIL 2023  
 13 ABRIL 2023  
 14 ABRIL 2023  
 15 ABRIL 2023  
 16 ABRIL 2023  
 17 ABRIL 2023  
 18 ABRIL 2023  
 19 ABRIL 2023  
 20 ABRIL 2023  
 21 ABRIL 2023  
 22 ABRIL 2023  
 23 ABRIL 2023  
 24 ABRIL 2023  
 25 ABRIL 2023  
 26 ABRIL 2023  
 27 ABRIL 2023  
 28 ABRIL 2023  
 29 ABRIL 2023  
 30 ABRIL 2023  
 01 MAIO 2023  
 02 MAIO 2023  
 03 MAIO 2023  
 04 MAIO 2023  
 05 MAIO 2023  
 06 MAIO 2023  
 07 MAIO 2023  
 08 MAIO 2023  
 09 MAIO 2023  
 10 MAIO 2023  
 11 MAIO 2023  
 12 MAIO 2023  
 13 MAIO 2023  
 14 MAIO 2023  
 15 MAIO 2023  
 16 MAIO 2023  
 17 MAIO 2023  
 18 MAIO 2023  
 19 MAIO 2023  
 20 MAIO 2023  
 21 MAIO 2023  
 22 MAIO 2023  
 23 MAIO 2023  
 24 MAIO 2023  
 25 MAIO 2023  
 26 MAIO 2023  
 27 MAIO 2023  
 28 MAIO 2023  
 29 MAIO 2023  
 30 MAIO 2023  
 31 MAIO 2023  
 01 JUNHO 2023  
 02 JUNHO 2023  
 03 JUNHO 2023  
 04 JUNHO 2023  
 05 JUNHO 2023  
 06 JUNHO 2023  
 07 JUNHO 2023  
 08 JUNHO 2023  
 09 JUNHO 2023  
 10 JUNHO 2023  
 11 JUNHO 2023  
 12 JUNHO 2023  
 13 JUNHO 2023  
 14 JUNHO 2023  
 15 JUNHO 2023  
 16 JUNHO 2023  
 17 JUNHO 2023  
 18 JUNHO 2023  
 19 JUNHO 2023  
 20 JUNHO 2023  
 21 JUNHO 2023  
 22 JUNHO 2023  
 23 JUNHO 2023  
 24 JUNHO 2023  
 25 JUNHO 2023  
 26 JUNHO 2023  
 27 JUNHO 2023  
 28 JUNHO 2023  
 29 JUNHO 2023  
 30 JUNHO 2023  
 01 JULHO 2023  
 02 JULHO 2023  
 03 JULHO 2023  
 04 JULHO 2023  
 05 JULHO 2023  
 06 JULHO 2023  
 07 JULHO 2023  
 08 JULHO 2023  
 09 JULHO 2023  
 10 JULHO 2023  
 11 JULHO 2023  
 12 JULHO 2023  
 13 JULHO 2023  
 14 JULHO 2023  
 15 JULHO 2023  
 16 JULHO 2023  
 17 JULHO 2023  
 18 JULHO 2023  
 19 JULHO 2023  
 20 JULHO 2023  
 21 JULHO 2023  
 22 JULHO 2023  
 23 JULHO 2023  
 24 JULHO 2023  
 25 JULHO 2023  
 26 JULHO 2023  
 27 JULHO 2023  
 28 JULHO 2023  
 29 JULHO 2023  
 30 JULHO 2023  
 31 JULHO 2023  
 01 ABRIL 2024  
 02 ABRIL 2024  
 03 ABRIL 2024  
 04 ABRIL 2024  
 05 ABRIL 2024  
 06 ABRIL 2024  
 07 ABRIL 2024  
 08 ABRIL 2024  
 09 ABRIL 2024  
 10 ABRIL 2024  
 11 ABRIL 2024  
 12 ABRIL 2024  
 13 ABRIL 2024  
 14 ABRIL 2024  
 15 ABRIL 2024  
 16 ABRIL 2024  
 17 ABRIL 2024  
 18 ABRIL 2024  
 19 ABRIL 2024  
 20 ABRIL 2024  
 21 ABRIL 2024  
 22 ABRIL 2024  
 23 ABRIL 2024  
 24 ABRIL 2024  
 25 ABRIL 2024  
 26 ABRIL 2024  
 27 ABRIL 2024  
 28 ABRIL 2024  
 29 ABRIL 2024  
 30 ABRIL 2024  
 01 MAIO 2024  
 02 MAIO 2024  
 03 MAIO 202





520

**1** LAVA MÃOS  
ESCALA 1/25

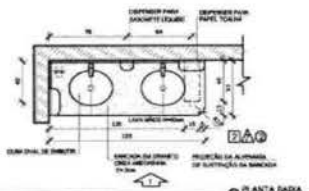

PLANTA BAIXA

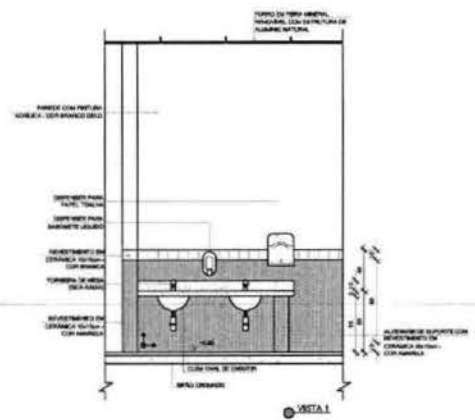

VISTA I

**2** SOLÁRIOS  
ESCALA 1/25

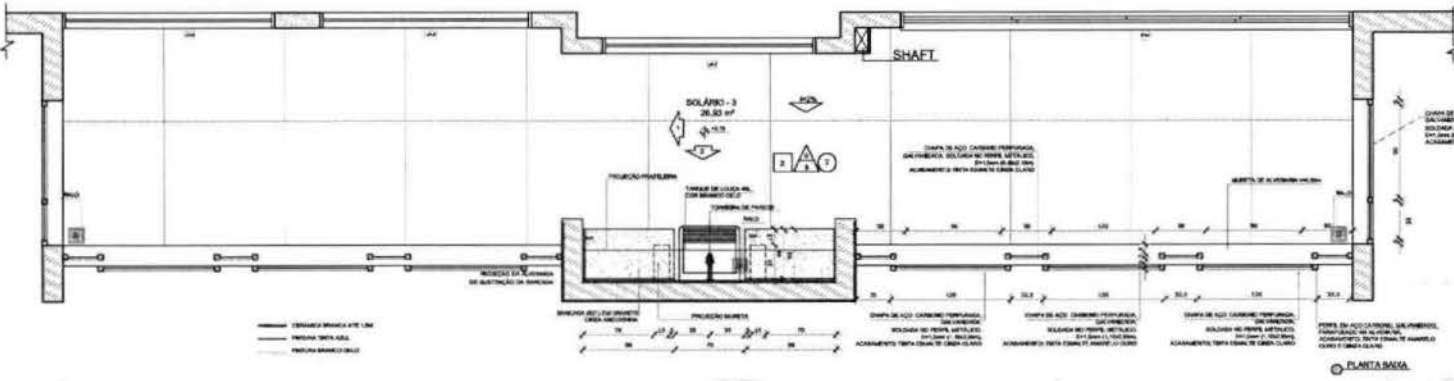

PLANTA BAIXA

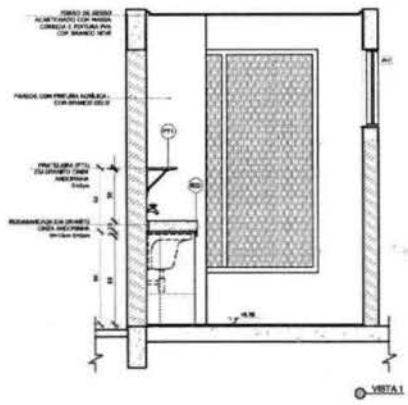

VISTA I

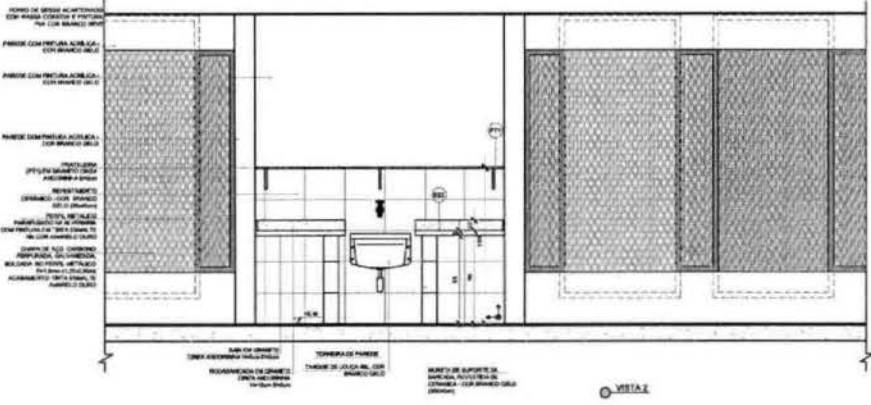

VISTA II

**NOTAS**

- VERIFICAR E REVISAR O PROJETO.
- VERIFICAR POSIÇÃO DAS TUBAGENS PLANEJADAS NO PROJETO ESTRUTURAL.
- VERIFICAR DETALHES CONSTRUTIVOS PERTINENTES NAS FUNDIÇÕES DE DETALHAMENTO.
- EM CASO DE CONFLITO DE INFORMAÇÕES ENTRE O PROJETO ARQUITETÔNICO E O PROJETO ESTRUTURAL, PREVALERÁ A INFORMAÇÃO CONTIDA NOS DESENHOS.
- ALTERNATIVAS NESTE PROJETO FORAM COM AILUSTRAÇÃO EXPONIDA NO TEXTO.

**REFERÊNCIAS**

- PLANO DE QUANTIFICAÇÃO.
- MEMÓRIA DESCRITIVA E ESPECIFICAÇÕES TÉCNICAS.

**LEGENDA:**

	INDICAÇÃO DE PAREDE COM PORTA-VIDROS E BARRAS		INDICAÇÃO DE PORTA
	INDICAÇÃO DE JANELA		ESPECIFICAÇÃO DE MATERIAL
	INDICAÇÃO DE PORTA COM TRANCA		INDICAÇÃO DE PORTA COM TRANCA
	INDICAÇÃO DE PORTA COM TRANCA		INDICAÇÃO DE PORTA COM TRANCA

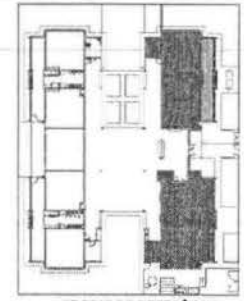

CROQUI DE REFERÊNCIA

**CONTROLE DE REVISÕES**

Nº	DATA	DESCRIÇÃO
01	JANÉIRO 2011	Elaboração do projeto de arquitetura, incluindo a elaboração do projeto de estrutura, projeto de instalações elétricas e hidráulicas, projeto de paisagismo e projeto de mobiliário.
02	AGOSTO 2011	Revisão geral do projeto de arquitetura e de estrutura, incluindo a elaboração do projeto de instalações elétricas e hidráulicas, projeto de paisagismo e projeto de mobiliário.

**FNDE** Fundo Nacional de Desenvolvimento da Educação

Ministério da Educação

**PROJETO PADRÃO - FNDE**

PROPRIETÁRIO: \_\_\_\_\_

ENCOMENDA: \_\_\_\_\_

MEMÓRIA - LRF: \_\_\_\_\_

PROFESSOR: \_\_\_\_\_

RESP. TÉCNICO: \_\_\_\_\_

AUTOR DO PROJETO: \_\_\_\_\_

**BLD** \_\_\_\_\_ **CGA** \_\_\_\_\_

**Eng. Marcelo Teixeira**

Assinado de forma digital por Eng. Marcelo Teixeira CN: cn=Eng. Marcelo Teixeira, ou=PREFEITURA MUNICIPAL DE FAZIAS, email=marcelo\_eng@gmail.com, c=BR

**PROGRAMA PROINFÂNCIA - PROJETO TIPO 2**

**PROJETO DE ARQUITETURA**

COORDENADOR: COLEST - Coordenação Geral de Infraestrutura Educacional	AMPLIAÇÃO DO BLOCO A LAVA MÃOS E SOLÁRIOS	ARQ
REVISÃO: R.10	ESCALA: 1/25	FECHA: 21/35
REVISÃO: R.11	ESCALA: 1/25	FECHA: 21/35
REVISÃO: R.12	ESCALA: 1/25	FECHA: 21/35









524

**1** DESPENSA  
ESCALA 1/25

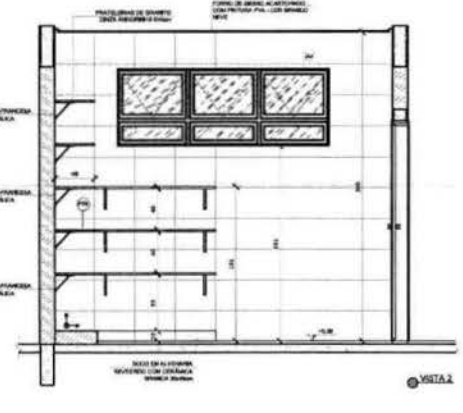
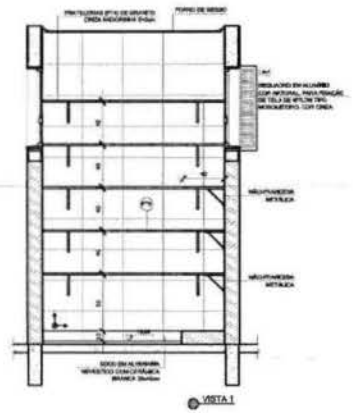

**2** VESTIÁRIOS  
ESCALA 1/25

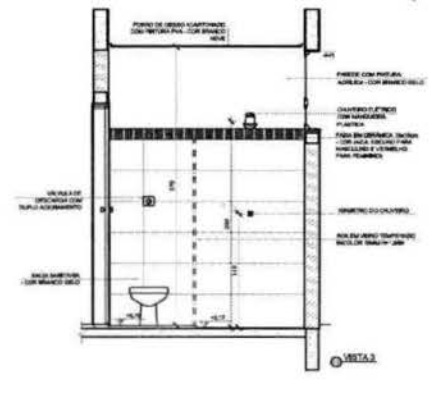
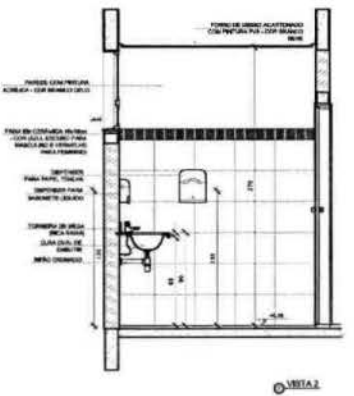
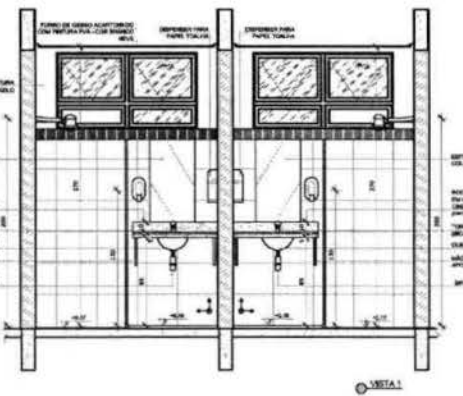
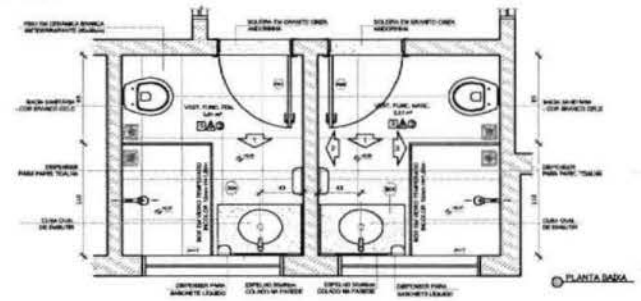

**NOTAS**

- MEMBRAS E REVISÃO DO PROJETO
- VERIFICAR PONÇÃO DATA DOS PLANOS NO PROJETO ESTRUTURAL
- REVISAR DETALHES CONCRETOS REFORÇADOS NAS PAREDES DE DETALHAMENTO
- EM CASO DE CONFLITO DE INFORMAÇÕES ENTRE O PROJETO BÁSICO E O MEMORIAL DESCRITIVO, PREVALECE A INFORMAÇÃO CONTIDA NESTE MEMORIAL
- ALTERAÇÕES NESTE PROJETO SOMENTE COM AUTORIZAÇÃO EXPRESSA DO FIDE

**REFERÊNCIAS**

- PLANO DE QUANTITATIVOS
- MEMORIAL DESCRITIVO E ESPECIFICAÇÕES TÉCNICAS

**LEGENDA:**

	INDICAÇÃO DE JANELA		INDICAÇÃO DE PORTA
	INDICAÇÃO DE PAREDE		INDICAÇÃO DE JANELA COM ARMAZENAMENTO
	INDICAÇÃO DE PORTA COM ARMAZENAMENTO		INDICAÇÃO DE JANELA COM ARMAZENAMENTO E SOBRADO

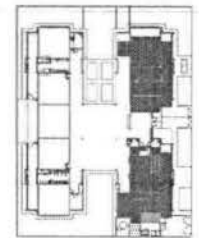

**REVISÃO**

01	AGOSTO 2011	Memorial descritivo
02	JANUÁRIO 2011	Memorial descritivo de obra, especificações técnicas e materiais, obra de acabamento nos acabamentos, em caso de alteração de projeto, obra de acabamento nos acabamentos, obra de acabamento nos acabamentos, obra de acabamento nos acabamentos
03	AGOSTO 2011	Memorial descritivo de obra, especificações técnicas e materiais, obra de acabamento nos acabamentos, obra de acabamento nos acabamentos, obra de acabamento nos acabamentos

DATA: 08/08/2011  
DESCRIÇÃO: CONTROLE DE REVISÕES

**FNDE** Fundo Nacional de Desenvolvimento da Educação

**Ministério da Educação**

**PROJETO PADRÃO - FNDE**

PROPRIETÁRIO: \_\_\_\_\_

ENCOMENDADO: \_\_\_\_\_

MUNICÍPIO: UF: \_\_\_\_\_

PROPRIETÁRIO: \_\_\_\_\_

RESP. TÉCNICO: \_\_\_\_\_

AUTOR DO PROJETO: \_\_\_\_\_

**Eng. Marcelo Teixeira**  
Arquiteto de forma de nível 1º  
Eng. Marcelo Teixeira  
CRM: 017494/MG  
Téc. em Arquitetura  
MUNICÍPIO DE TABOAS DO SUL, SÃO PAULO, SP  
CNPJ: 07.043.838/11  
e-mail: marcelo\_teixeira@arq.com.br

PROJETO PADRÃO - PROJETO TIPO 2  
PROJETO DE ARQUITETURA

COORDENADOR: GLEIST - Coordenação Geral de Infraestrutura Educacional	AMPLIAR BLOCO A DESPENSA E VESTIÁRIOS	ARQ
TIPO: 01	TIPO: 01	TIPO: 01
DATA: 08/08/2011	DATA: 08/08/2011	DATA: 08/08/2011
25/35		



**1** SANITÁRIO INFANTIL 1  
ESCALA 1/25

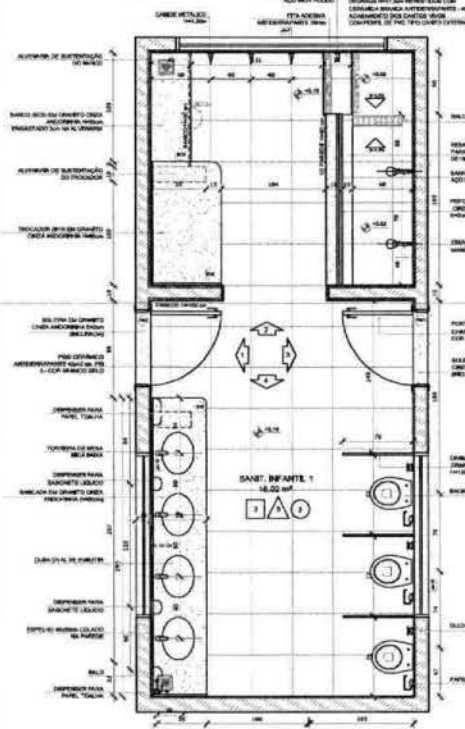

**PLANTA BARRA**

— CERÂMICA BRANCA LATEL (COM CERÂMICA BRANCA VENEZIANA 10x10)  
— CERÂMICA BRANCA LATEL 1 (COM CERÂMICA BRANCA VENEZIANA 10x10)

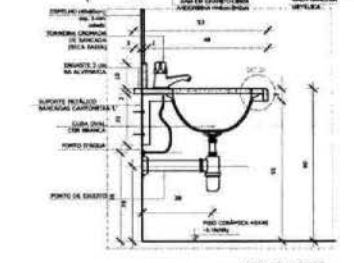
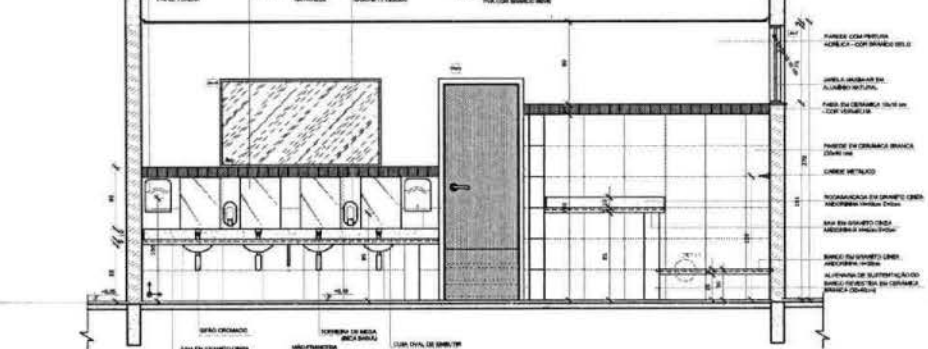
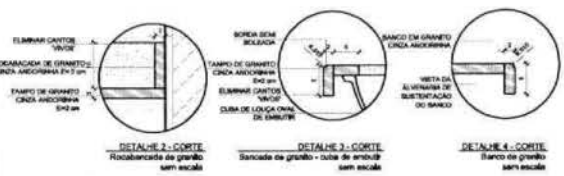

**DETALHE 1 - CORTES**  
Banheiro de crianças - Vista Escala: 1/10

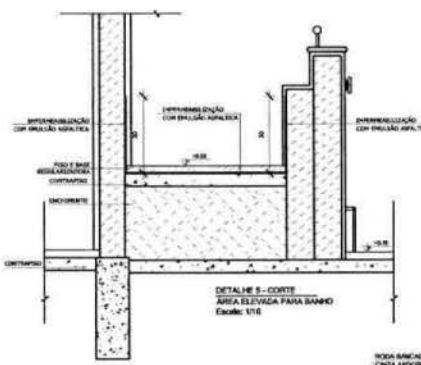

**DETALHE 6 - CORTES**  
Banheiro de crianças - Vista Escala: 1/10

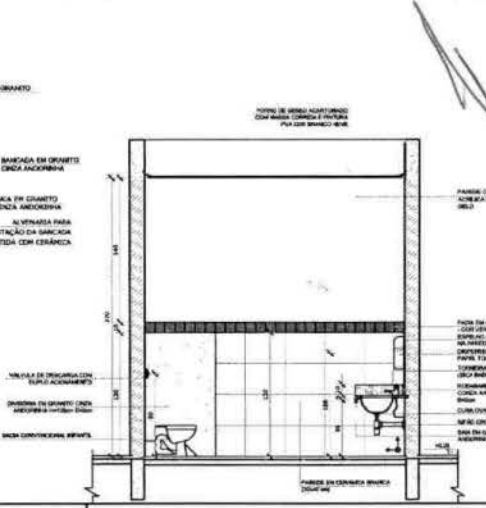
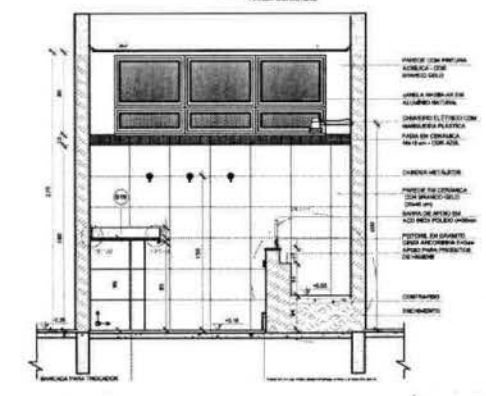

**NOTAS**

- MEDIDAS E BARRAS EM METROS
- VERIFICAR POSIÇÃO EXATA DOS PLANOS DE PROJETO E INSTALAÇÃO
- VERIFICAR DETALHES CONSTRUTIVOS E MATERIAIS DE DETALHAMENTO
- EM CASO DE CONFLITO DE INFORMAÇÕES ENTRE O PROJETO E O PROJETO EXECUTIVO, PREVALECE A INFORMAÇÃO CONTIDA NOS DESENHOS
- ALCANTARAS DEVE SER APROPRIADA COM APROPRIADA EXPRESSÃO DO PAIS

**REFERÊNCIAS**

- PLANILHA DE QUANTITATIVOS
- MEMORIAL DESCRITIVO E ESPECIFICAÇÕES TÉCNICAS

**LEGENDA**

	INDICAÇÃO DE PAREDE		INDICAÇÃO DE TETO
	INDICAÇÃO DE PAVIMENTO		INDICAÇÃO DE PORTAS JANELAS
	INDICAÇÃO DE JANELAS		INDICAÇÃO DE PORTAS JANELAS
	INDICAÇÃO DE PORTAS		INDICAÇÃO DE PORTAS JANELAS
	INDICAÇÃO DE PORTAS		INDICAÇÃO DE PORTAS JANELAS

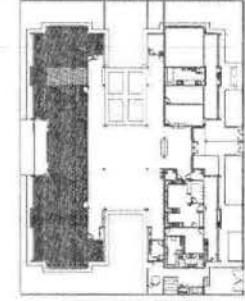

**CROQUI DE REFERÊNCIA**

**PROJETO PADRÃO - FNDE**

Arquiteto: a MRB 2010  
Arquiteto responsável: a MRB 2010  
Data: 02/07/2010

**FNDE** Fundo Nacional de Desenvolvimento da Educação  
Ministério da Educação

**PROJETO PADRÃO - FNDE**

PROPRIETÁRIO:   
ENGENHEIRO:   
MEMBRADO - UF:   
PROPRIETÁRIO:   
RESP. TÉCNICO:   
AUTOR DO PROJETO:   
BUB:   
ÁREA:   
BA:

**Eng. Marcelo Teixeira**  
Assinatura de forma digital por Eng. Marcelo Teixeira  
DRE - CREA 001000000-0  
MUNICIPAL DE FARIAS BRITO, 0001989/2006943211, email: marcelo\_teixeira@crea.br, cr-08

**PROGRAMA PROINFÂNCIA - PROJETO TIPO 2**  
**PROJETO DE ARQUITETURA**

CONVERSÃO: COLETTI - Coordenação Geral de Infraestrutura Educacional

AMPLIAÇÃO DO BLOCO B  
SANITÁRIO INFANTIL 1

ARQ

27/35











531

1 CRECHE 3  
ESCALA 1/25

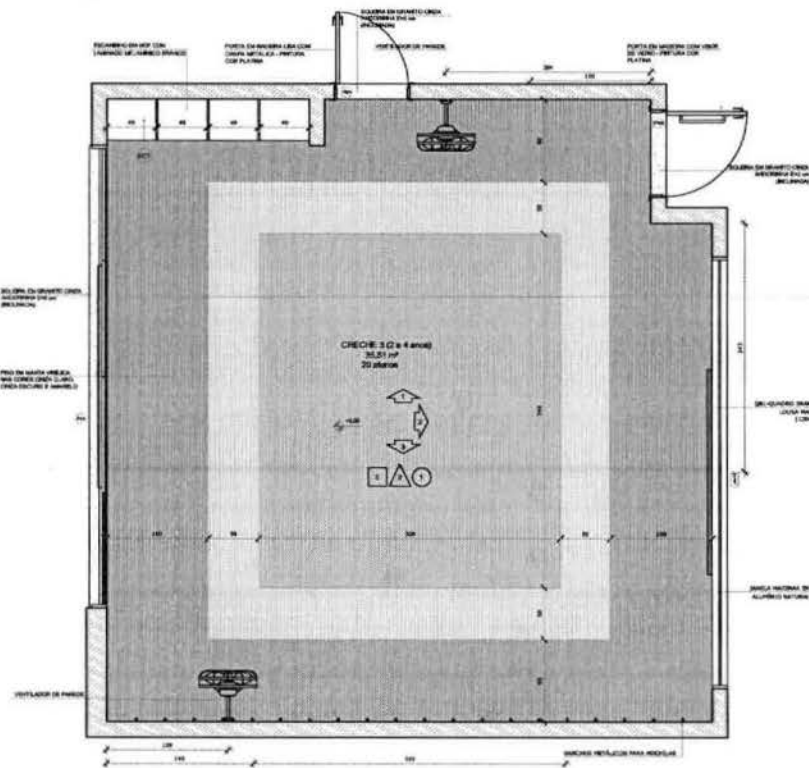

PLANTA BAIXA CRECHE 3-1

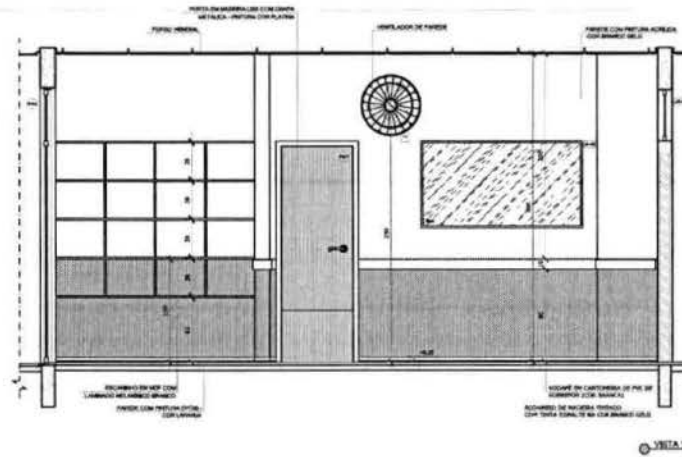

VISTA 1

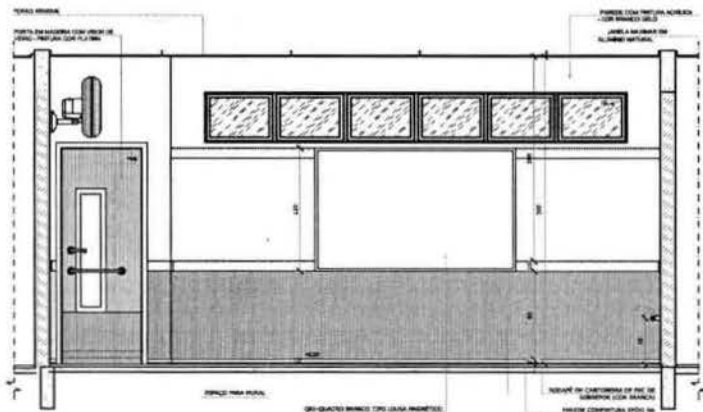

VISTA 2

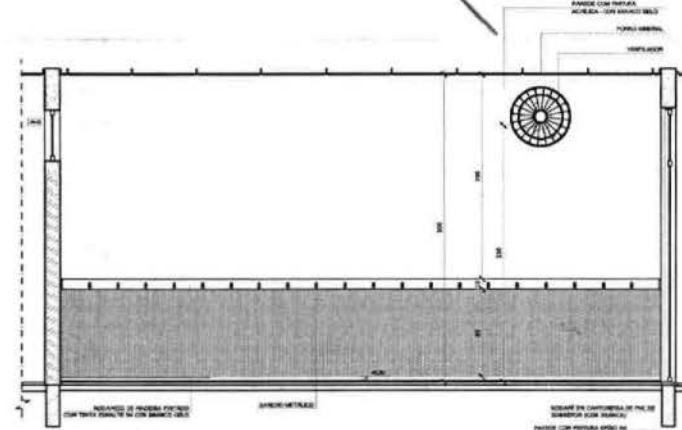

VISTA 3

**NOTA**  
- MEDIDAS E QUANTIDADES EM METROS;  
- VERIFICAR POSIÇÃO EXATA DOS PLANOS NO PROJETO ARQUITETÔNICO;  
- VERIFICAR SE PLANOS COMEÇAM E TERMINAM NAS DIVISÓRIAS DE DESENVOLVIMENTO;  
- EM CASO DE CONFLITO DE INFORMAÇÕES ENTRE O PROJETO GRÁFICO E O MEMORIAL DESCRITIVO, PREVALERÁ A INFORMAÇÃO CONTIDA NOS DESENHOS;  
- ALTERAÇÕES NESTE PROJETO SOMENTE COM AUTORIZAÇÃO EXPRESSA DO FIDE.

**REFERÊNCIAS**  
- PLANTAS DE QUANTITATIVOS;  
- MEMORIAL DESCRITIVO E ESPECIFICAÇÕES TÉCNICAS.

**LEGENDA**

	INDICAÇÃO DE PAREDE COM ARGAMASSA E CORNISA		INDICAÇÃO DE PAREDE
	INDICAÇÃO DE CORNISA		ESPECIFICAÇÃO DE JANELAS
	INDICAÇÃO DE PORTAS		INDICAÇÃO DE TIPO DE PORTA
	INDICAÇÃO DE PORTAS E JANELAS		INDICAÇÃO DE ESTILO DE ELEVATION (BRANCO, PRETO, CINZA E OUTROS)

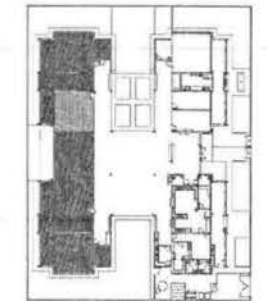

CROQUI DE REFERÊNCIA

**NO** 01/07/2017  
Atualização de projeto de acordo com o parecer técnico nº 1 e 2, além de alterações, modificações e melhorias, além de alterações nos materiais, em sua posição e altura de acordo com o projeto.

**RE** 02/07/2017  
Atualização de acordo com o parecer técnico nº 1 e 2, além de alterações, modificações e melhorias, além de alterações nos materiais, em sua posição e altura de acordo com o projeto.

**DATA** 02/07/2017  
REVISÃO

**FNDE** Fundo Nacional de Desenvolvimento da Educação  
**Ministério da Educação**

PROJETO PADRÃO - FNDE

**PROPRIETÁRIO:** \_\_\_\_\_  
**ENDEREÇO:** \_\_\_\_\_  
**MUNICÍPIO - UF:** \_\_\_\_\_

**PROPRIETÁRIO:** \_\_\_\_\_  
**RESP. TÉCNICO:** \_\_\_\_\_

**AUXÍLIO DO PROJETO:** \_\_\_\_\_

**OBJETIVO:** \_\_\_\_\_

**CREA:** \_\_\_\_\_

**RA:** \_\_\_\_\_

**Eng. Marcelo Teixeira**  
Arquiteto de formação digital por Eng. Marcelo Teixeira  
CRM: 047.464-0/RS  
TÉCNICO EM ARQUITETURA MUNICIPAL DE FARAS  
BRTEL: 011-9609-1191 L.  
www.marcelo\_teixeira.com.br

**ORIENTAÇÕES:**

**PROGRAMA PROINFÂNCIA - PROJETO TIPO 2**  
**PROJETO DE ARQUITETURA**

COORDENADORIA COORDENADORIA Coordenador Educação	AMPLIAÇÃO DO BLOCO II CRECHE 3	ARQ
PROJETO RUBENS R. S. S.	REVISÃO RUBENS R. S. S.	PROJETO 32/35





























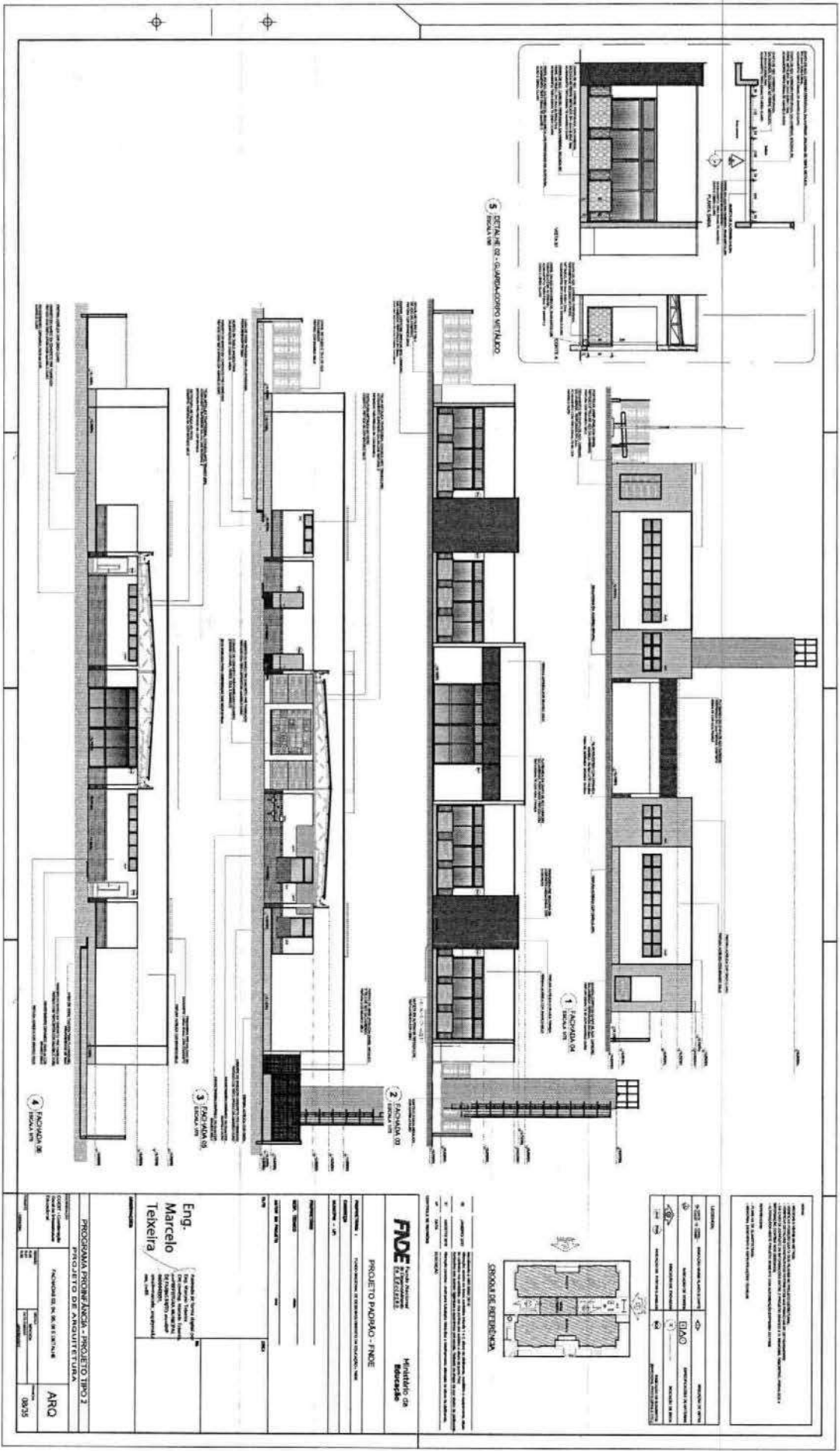

NOTA: Este projeto foi elaborado de acordo com as normas vigentes em vigor no Brasil e no exterior. O autor não se responsabiliza por danos materiais ou morais decorrentes do uso indevido das informações aqui contidas. Este projeto é propriedade intelectual do autor e não pode ser reproduzido sem a sua autorização prévia por escrito.

PROJETO	PROJETO DE ARQUITETURA	PROJETO DE ARQUITETURA
PROJETO	PROJETO DE ARQUITETURA	PROJETO DE ARQUITETURA
PROJETO	PROJETO DE ARQUITETURA	PROJETO DE ARQUITETURA
PROJETO	PROJETO DE ARQUITETURA	PROJETO DE ARQUITETURA

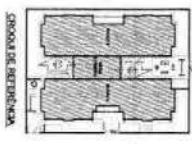

**FIDE**  
 Engenharia e Arquitetura  
 Rua ...  
 ...

Eng.  
**Marcelo**  
**Teixeira**  
 Responsável Técnico  
 ...

PROGRAMA PROBRANCA - PROJETO TIPO 2  
 PROJETO DE ARQUITETURA  
 ...



5.44

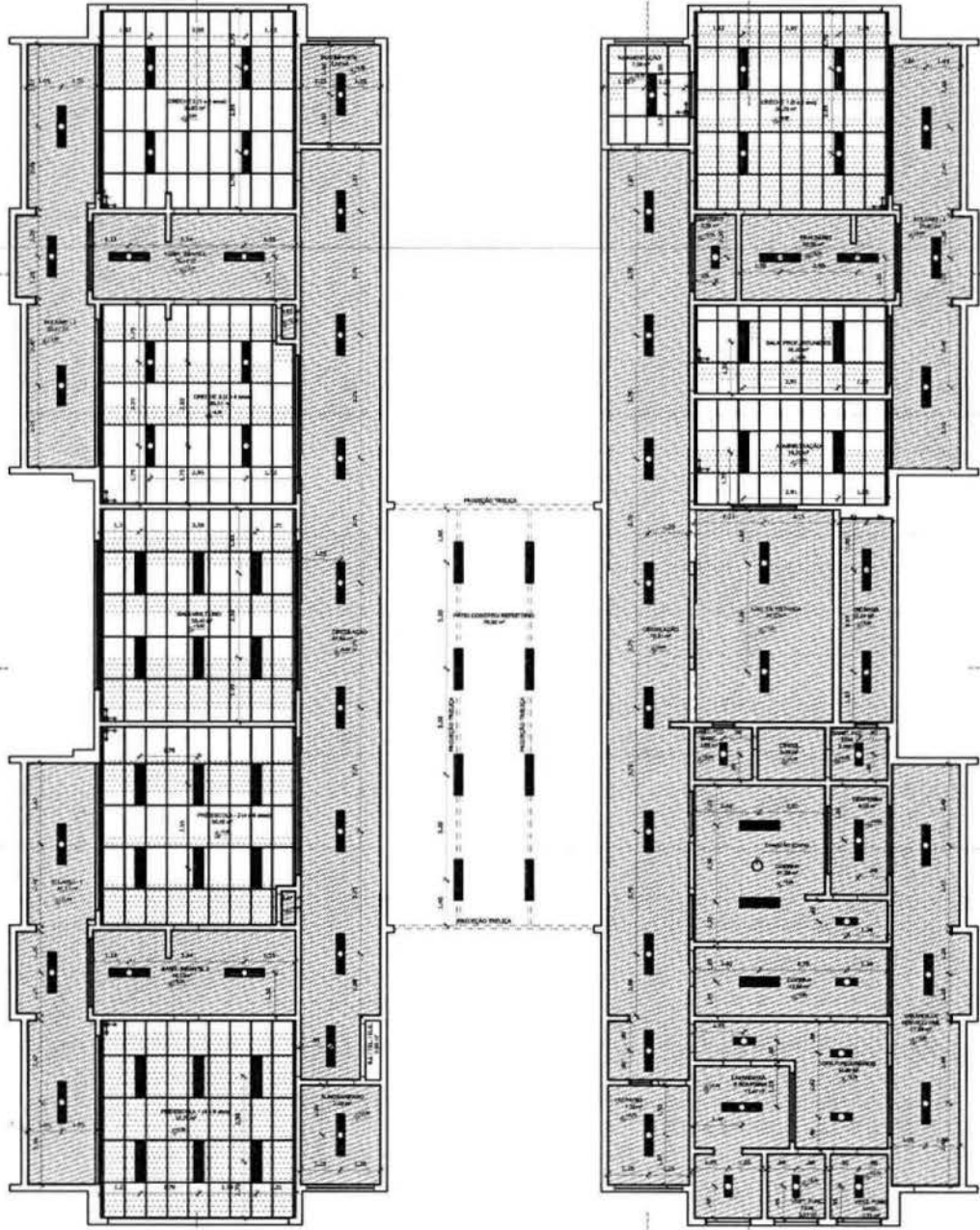

1 PLANTA BAIXA  
ESCALA 1/75

2 DETALHE 1: NEGATIVO  
ESCALA 1/5

**NOTAS**

- VERIFICAR E REVISAR EM METRO
- VERIFICAR PROJETO CIVIL COM PLANOS DE INSTALAÇÃO
- VERIFICAR DETALHES CONSTRUCTIVOS PERTINENTES NAS FICHAS DE DETALHAMENTO
- EM CASO DE CONFLITO DE INFORMAÇÕES ENTRE O PROJETO ORÇAMENTAL E O MATERIAL DESCRITIVO, PREVALERÁ A INFORMAÇÃO DO TEXTO E NÃO O GRÁFICO
- ALTERAÇÕES NESTE PROJETO SOMENTE COM AUTORIZAÇÃO EXPRESSA DO TICE

**REFERÊNCIAS**

- PLANO DE QUANTITATIVOS
- MEMORIAL DESCRITIVO E ESPECIFICAÇÕES TÉCNICAS

**LEGENDA:**

INDICAÇÃO NÍVEL PLANTA E CORTES	INDICAÇÃO DE NOTAS
INDICAÇÃO DE CORTES	ESPECIFICAÇÃO DE MATERIAS
INDICAÇÃO DE FACHADAS	INDICAÇÃO DE SÓTIS
INDICAÇÃO DE PORTAS, JANELAS	INDICAÇÃO DE ELEMENTOS (BARRACAS, TEXTURELAS E ETC.)
MEIO PAVIMENTAÇÃO PAVIMENTO	

**LEGENDA DE APARELHOS**

EMBLEMA	QUANT.	DESCRIÇÃO
●	08	LAMPARINA DE SOMBRILO COMPLETA EM FORNO DE GESSO OU MOLDADA COM POPPL 1" PARA 2 LAMPARINAS 75 SOMBRILO COM REFLETOR, REF. 200 FIM DO SOMBRILO, 08x1,27x0,26m
●	11	LAMPARINA DE SOMBRILO COMPLETA EM FORNO DE GESSO OU MOLDADA COM POPPL 1" PARA 2 LAMPARINAS 75 SOMBRILO COM REFLETOR, REF. 200 FIM DO SOMBRILO, 08x1,27x0,26m
●	08	LAMPARINA DE SOMBRILO COMPLETA EM FORNO DE GESSO OU MOLDADA COM POPPL 1" PARA 2 LAMPARINAS 75 SOMBRILO COM REFLETOR E ALTA, REF. 200 FIM DO SOMBRILO, 08x1,27x0,26m
●	08	LAMPARINA DE SOMBRILO COMPLETA PARA 2 LAMPARINAS 75 SOMBRILO COM REFLETOR, REF. 200 FIM DO SOMBRILO, 08x1,27x0,26m

**ESPECIFICAÇÃO DE TETO**

EMBLEMA	DESCRIÇÃO	ÁREA
■	FORNO DE GESSO ACANTONADO	442,85 m²
■	FORNO EM FIBRA LÁBIL, PISO DE TUBO DE PVC	256,42 m²

Assinado e REVISADO EM 2015  
 Alteração quanto ao item, ver tabela tabela 1 e 2, altura do abajour, instalação e acabamento, além de outras informações, com o objetivo de melhorar a qualidade e a segurança do projeto.  
 Adotado em todas as folhas e anexos (se aplicável) de acordo com o projeto de arquitetura.  
 01 APROVADO 2015 Alteração proposta - para a substituição de materiais e acabamentos, alteração de altura do abajour.  
 02 DATA DESCRIÇÃO

**CONTROLE DE REVISÕES**

**FNDE** Fundo Nacional de Desenvolvimento da Educação  
 Ministério da Educação

**PROJETO PADRÃO - FNDE**

PROPRIETÁRIO: \_\_\_\_\_  
 ENDEREÇO: \_\_\_\_\_  
 MUNICÍPIO - UF: \_\_\_\_\_

PROPRIETÁRIO: \_\_\_\_\_  
 RESP. TÉCNICO: \_\_\_\_\_ DATA: \_\_\_\_\_

AUTOR DO PROJETO: \_\_\_\_\_ DATA: \_\_\_\_\_

DATA: \_\_\_\_\_ CREA: \_\_\_\_\_

Assinado de forma digital por Eng. Marcelo Teixeira, CPF: 020947815, email: marcelo@engteixeira.com.br

**PROGRAMA PROINFÂNCIA - PROJETO TIPO 2**  
**PROJETO DE ARQUITETURA**

COORDENAÇÃO: \_\_\_\_\_  
 CREDIT - Coordenação Geral de Infraestrutura Educacional

PLANTA DE FORNO

EMBLEMA	ESCALA	PROJETO
01	1/75	ARQ
02	DATA EMISSÃO	10/35
03	PROJETO	









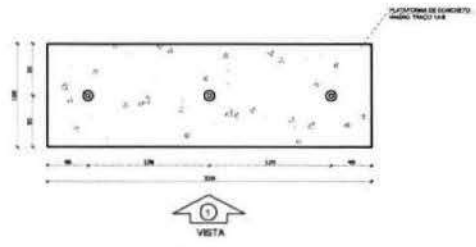

1 PLANTA BAIXA - MASTROS  
ESCALA 1:25

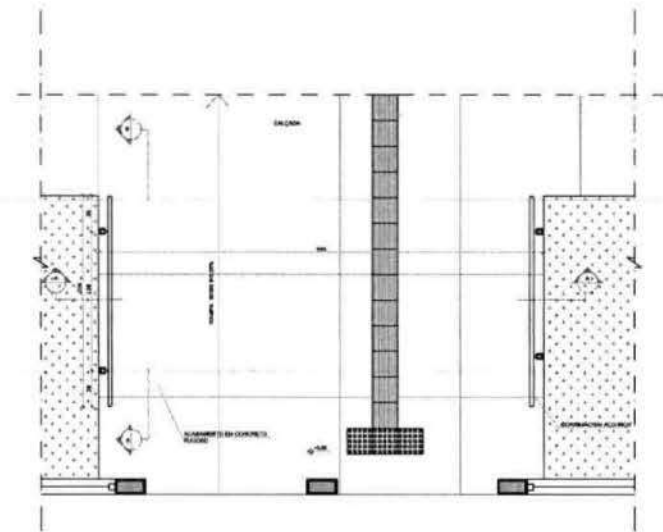

3 PLANTA BAIXA - RAMPA  
ESCALA 1:25

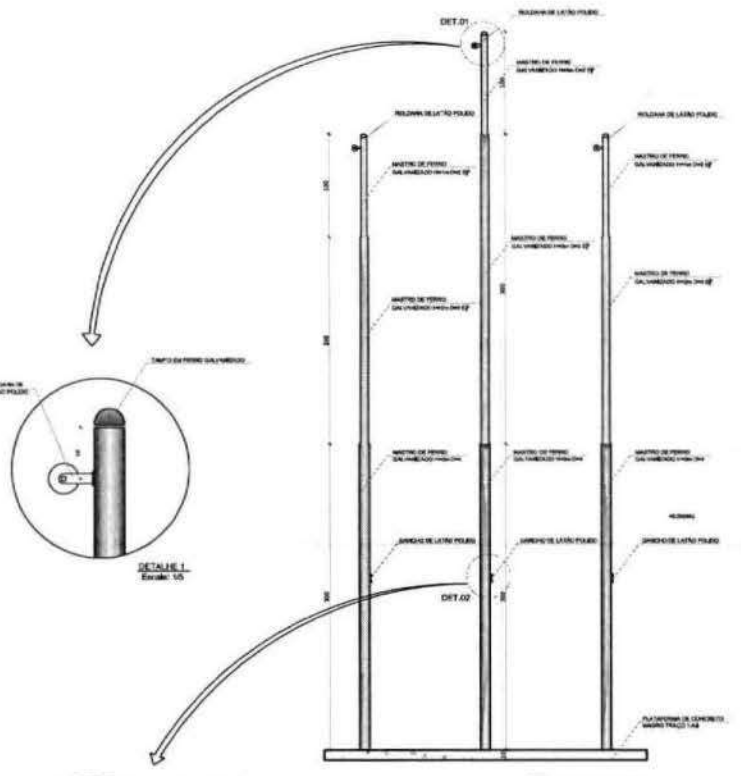

2 VISTA FRONTAL  
ESCALA 1:25

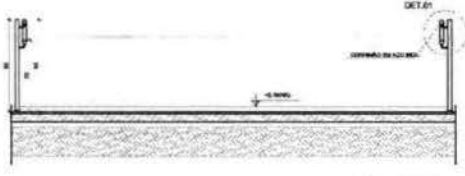

4 CORTE AA  
ESCALA 1:25

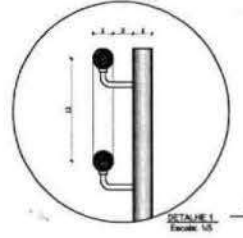

DETALHE 1  
Escala 1:5

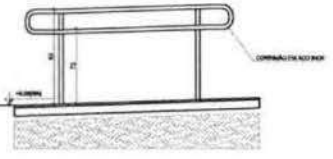

5 CORTE BB  
ESCALA 1:25

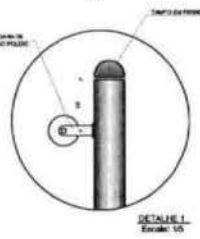

DETALHE 2  
Escala 1:5

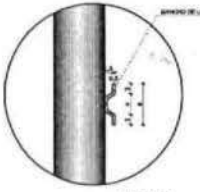

DETALHE 3  
Escala 1:5

NOTAS

- VERIFICAR A NÍVEL DO METRICO
- VERIFICAR POSIÇÃO DOS TUBOS NO PROJETO ESTRUTURAL
- VERIFICAR DETALHE DE CONECTOR DE REFORÇOS E DE DETALHAMENTO
- EM CASO DE COMPLETO OU PARCIALMENTE EM FALTA DE INFORMAÇÕES SOBRE O PROJETO (GARANTIA) E O MEMORIAL DESCRITIVO PREVIÁVEL A REALIZAÇÃO DO PROJETO, SOLICITAR AS INFORMAÇÕES NECESSÁRIAS
- ALTERNATIVAS DE PROJETO SOBRE COM AUTOPROTEÇÃO EMPRESA DO FINE

REFERÊNCIAS

- PLANO DE QUANTITATIVOS
- MEMORIAL DESCRITIVO E ESPECIFICAÇÃO TÉCNICA

LEGENDA		INDICAÇÃO DE VISTA	
	INDICAÇÃO DE MASTROS E CORTES		INDICAÇÃO DE VISTA
	INDICAÇÃO DE CORTES		ESPECIFICAÇÕES DE MATERIAIS
	INDICAÇÃO DE TÉCNICAS		INDICAÇÃO DE BORDAS
	INDICAÇÃO DE PORTAS E ÂNGULOS		INDICAÇÃO DE ELEMENTOS: BARRANDAS, PAINÉIS, ETC.

Normalizado e aprovado em 2015

12 JUNHO 2017 Alteração quanto ao nome, contendo o título 1 e 2, além de alterações, modificações e equipamentos, além de alterações nos símbolos, em sua posição, sua substituição e além de parte FASE

21 ABRIL 2016 Alteração para o uso para fabricação de materiais e equipamentos: alteração de alguns detalhes

19 JUN 2015 Alteração para o uso para fabricação de materiais e equipamentos: alteração de alguns detalhes

18 JUN 2015 Alteração para o uso para fabricação de materiais e equipamentos: alteração de alguns detalhes

17 JUN 2015 Alteração para o uso para fabricação de materiais e equipamentos: alteração de alguns detalhes

16 JUN 2015 Alteração para o uso para fabricação de materiais e equipamentos: alteração de alguns detalhes

15 JUN 2015 Alteração para o uso para fabricação de materiais e equipamentos: alteração de alguns detalhes

14 JUN 2015 Alteração para o uso para fabricação de materiais e equipamentos: alteração de alguns detalhes

13 JUN 2015 Alteração para o uso para fabricação de materiais e equipamentos: alteração de alguns detalhes

12 JUN 2015 Alteração para o uso para fabricação de materiais e equipamentos: alteração de alguns detalhes

11 JUN 2015 Alteração para o uso para fabricação de materiais e equipamentos: alteração de alguns detalhes

10 JUN 2015 Alteração para o uso para fabricação de materiais e equipamentos: alteração de alguns detalhes

09 JUN 2015 Alteração para o uso para fabricação de materiais e equipamentos: alteração de alguns detalhes

08 JUN 2015 Alteração para o uso para fabricação de materiais e equipamentos: alteração de alguns detalhes

07 JUN 2015 Alteração para o uso para fabricação de materiais e equipamentos: alteração de alguns detalhes

06 JUN 2015 Alteração para o uso para fabricação de materiais e equipamentos: alteração de alguns detalhes

05 JUN 2015 Alteração para o uso para fabricação de materiais e equipamentos: alteração de alguns detalhes

04 JUN 2015 Alteração para o uso para fabricação de materiais e equipamentos: alteração de alguns detalhes

03 JUN 2015 Alteração para o uso para fabricação de materiais e equipamentos: alteração de alguns detalhes

02 JUN 2015 Alteração para o uso para fabricação de materiais e equipamentos: alteração de alguns detalhes

01 JUN 2015 Alteração para o uso para fabricação de materiais e equipamentos: alteração de alguns detalhes

<b>FNDE</b> Fundo Nacional de Desenvolvimento Educacional		Ministério da Educação	
<b>PROJETO PADRÃO - FNDE</b>			
PROPRIETÁRIO:			
ENDEGRUPO:			
MUNICÍPIO - UF:			
PROPRIETÁRIO:			
RESP. TÉCNICO: DATA:			
AUTOR DO PROJETO: DATA:			
BUFF	CUBA		PA
<b>Eng. Marcelo Teixeira</b> Assinado de forma digital por Eng. Marcelo Teixeira (DN: cn=Eng. Marcelo Teixeira, o=PREFEITURA MUNICIPAL DE FARIAS BRITO, ou=BRP 066943991, email=marcelo_eng@ymail.com, c=BR)			
OBSERVAÇÕES:			
<b>PROGRAMA PROINFÂNCIA - PROJETO TIPO 2</b>			
<b>PROJETO DE ARQUITETURA</b>			
COORDENADOR: COEST - Coordenação Geral de Infraestrutura Educacional		DETALHAMENTO: MASTROS PARA BANDERIAS RAMPA	
AUTOR: ARQ		REVISOR: ARQ	
TÍTULO: 16/36		PÁGINA: 16/36	

5/0

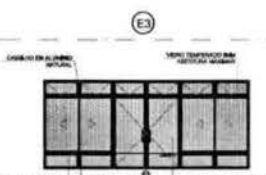
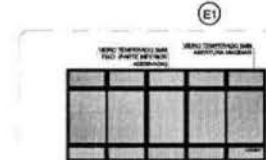
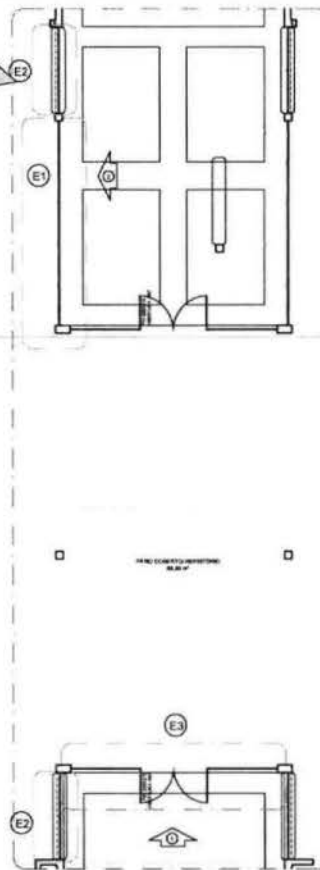
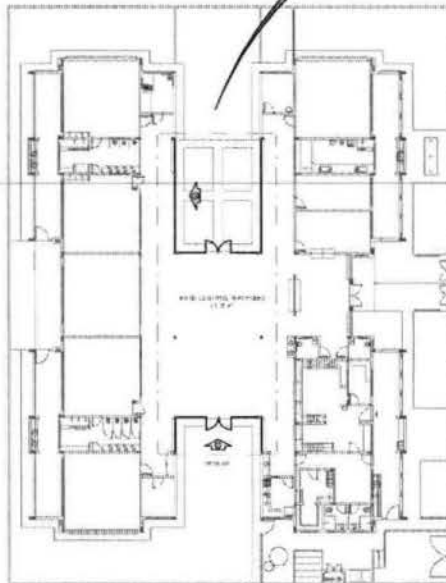

**OBSERVAÇÃO**  
 ESTE PROJETO NÃO ESTÁ INCLuíDO NO ESCOPO DO PROJETO PADRÃO FNDE CRECHE PROINFANCIA TIPO 2, PORTANTO O MESMO SERVIRÁ APENAS COMO SUGESTÃO.

**NOTAS**  
 - MEDIDAS E NÍVEIS EM METROS  
 - VERIFICAR POSIÇÃO EXATA TODAS PLANTAS NO PROJETO DE ESTRUTURA  
 - VERIFICAR EXATIDÃO CONSTRUÇÃO REQUISITOS PARA FUNDIÇÃO DE DETALHAMENTO  
 - EM CASO DE CONFLITO DE INFORMAÇÕES ENTRE O PROJETO PADRÃO E O MEMORIAL DESCRITIVO PREVALERÁ A MEMORIAL DESCRITIVO NOS ELEMENTOS  
 - ALTERAÇÕES NESTE PROJETO SOMENTE COM AUTORIZAÇÃO EXPRESSA DO FINE

**AUTORIZAÇÃO**  
 - PLANILHAS DE QUANTITATIVOS  
 - MEMORIAL DESCRITIVO E EXECUÇÃO TÉCNICA

**LEGENDA**

	INDICAÇÃO PARA PLANTA E CORTE		INDICAÇÃO DE VISTA
	INDICAÇÃO DE CORTE		INDICADOR DE MATERIAS
	INDICAÇÃO DE TACONAGEM		INDICAÇÃO DE NÍVEL
	INDICAÇÃO DE PORTAS E JANELAS		INDICAÇÃO DE ELEMENTOS BARRACÃO, PAVILÃO E ETC.

Atividade: 6.18.1.0001.2015  
 02 - JANEIRO 2015 - Atividade: 6.18.1.0001.2015 - Atividade: 6.18.1.0001.2015 - Atividade: 6.18.1.0001.2015  
 01 - AGOSTO 2015 - Atividade: 6.18.1.0001.2015 - Atividade: 6.18.1.0001.2015 - Atividade: 6.18.1.0001.2015  
 14 - DATA - DESCRIÇÃO

**FNDE** - Fundo Nacional de Desenvolvimento da Educação  
 Ministério da Educação

PROJETO PADRÃO - FNDE

PROPRIETÁRIO: \_\_\_\_\_  
 ENGENHEIRO: \_\_\_\_\_  
 NOME DO PROJETO: \_\_\_\_\_  
 PROPRIETÁRIO: \_\_\_\_\_  
 RESP. TÉCNICO: \_\_\_\_\_  
 ALTUR DO PROJETO: \_\_\_\_\_

Eng. Marcelo Teixeira  
 Assinado de forma digital por Eng. Marcelo Teixeira  
 DN: cn=Eng. Marcelo Teixeira, o=PREFEITURA MUNICIPAL DE FARFAS (BR), ou=BR, email=marcelo\_eng@maif.com.br, c=BR

OBSERVAÇÕES

PROGRAMA PROINFANCIA - PROJETO TIPO 2  
 PROJETO DE ARQUITETURA

INFORMAÇÃO	PÁTIO COBERTO	ARQ
COORDENADOR	SUGESTÃO DE FECHAMENTO PARA RESIDUOS FINAIS	
PROJETA	PROJETA	PROJETA
PROJETA	PROJETA	PROJETA
PROJETA	PROJETA	PROJETA

1 PLANTA DE BAIXA  
 ESCALA 1/200

4 DETALHE  
 ESCALA 1/5

2 VISTA 1  
 ESCALA 1/75

3 VISTA 2  
 ESCALA 1/75

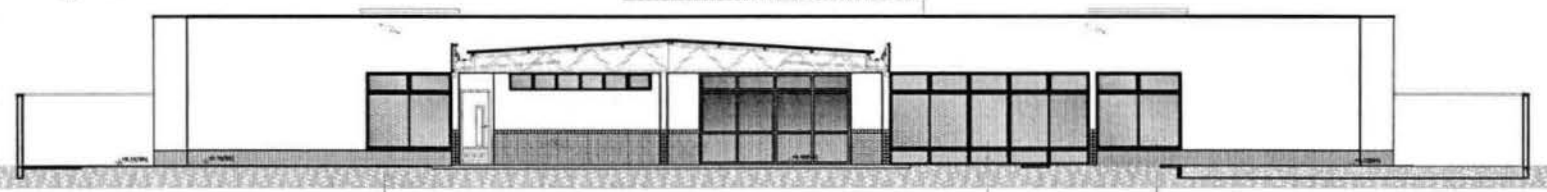
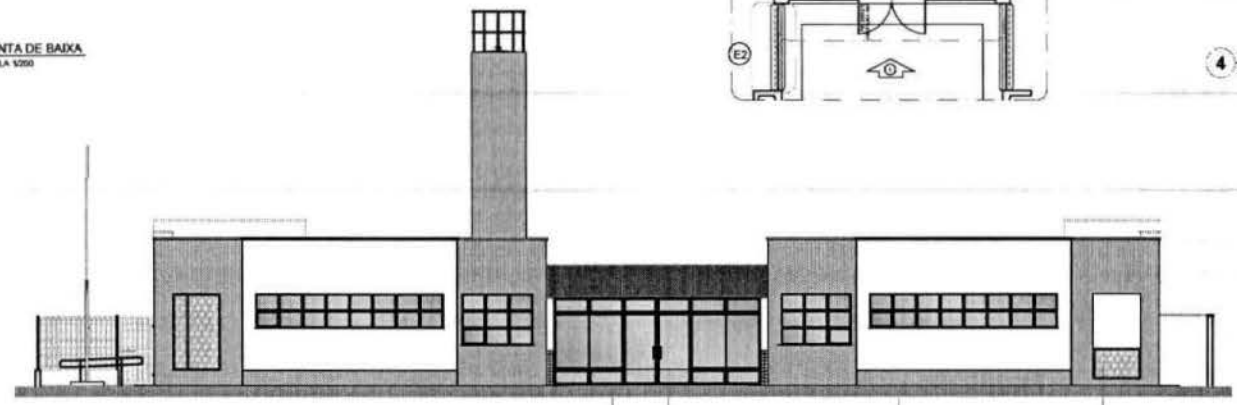



<p><b>LEGENDA</b></p> <p>1 PLANTAS</p> <p>2 DETALHE - SARTI INFERIORA</p>		<p><b>PROJETO PADRÃO - FINEC</b></p> <p><b>FNDE</b> Fundação Nacional de Desenvolvimento</p> <p>Ministério de Educação</p> <p>Eng. Marcelo Teixeira</p> <p>PROJETO PADRÃO - PROJETO TIPO 2</p> <p>PROJETO DE ARQUITETURA</p> <p>ARQ</p>
---	--	---

LEGENDA	
1	PLANTAS
2	DETALHE - SARTI INFERIORA



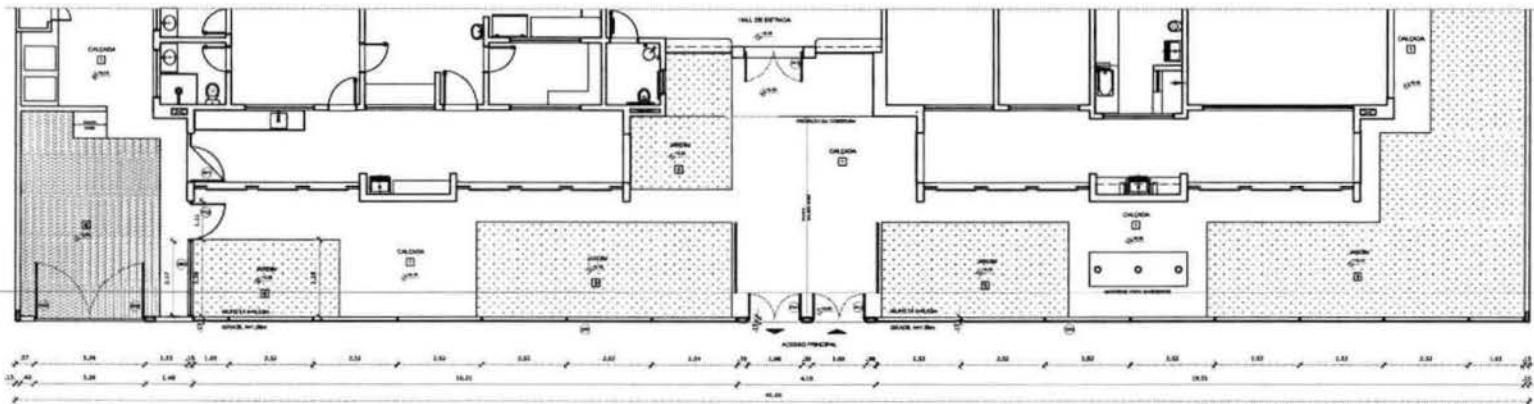

1 PLANTA BAIXA - PORTÕES E FECHAMENTOS  
ESCALA 1/75

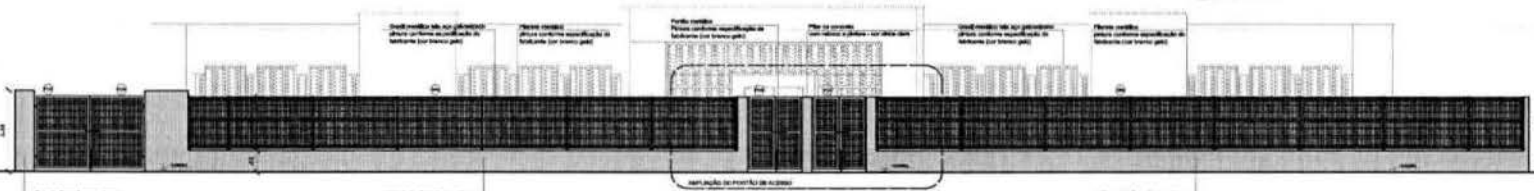

2 VISTA - PORTÕES E FECHAMENTOS  
ESCALA 1/75

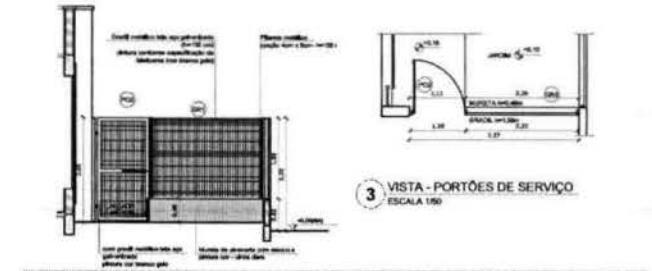

3 VISTA - PORTÕES DE SERVIÇO  
ESCALA 1/50

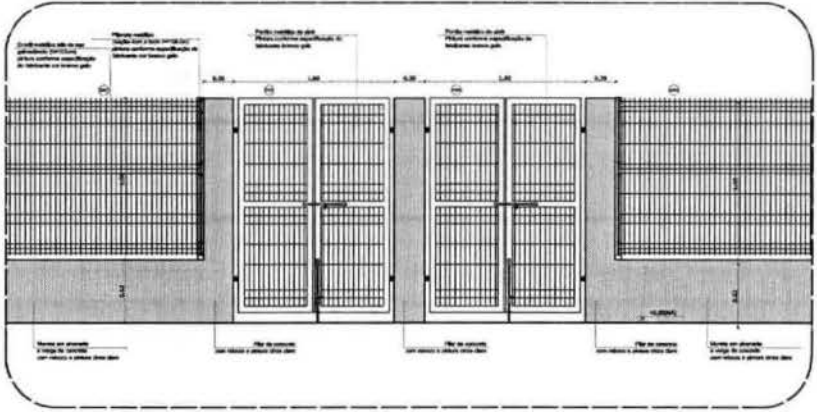

5 AMPLIAÇÃO - PORTÃO DE ACESSO  
ESCALA 1/25

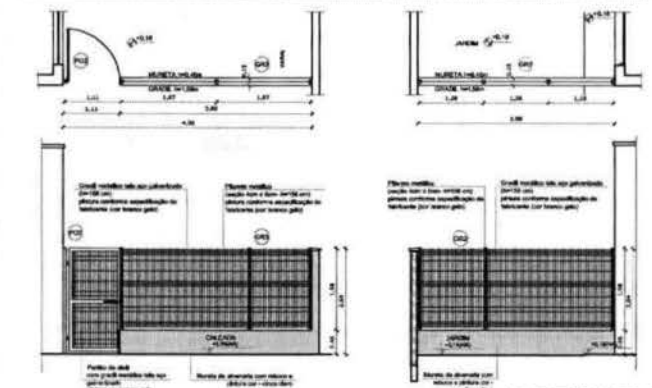

4 PORTÕES LATERAIS  
ESCALA 1/50

LEGENDA DE PORTÕES - PORTÕES METÁLICOS

REF.	Dimensões (cm)	Quantidade	TIPO	AMBIENTES
PO1	150 x 210	02	02 folhas - de abrir	Acesso principal
PO2	100 x 200	02	01 folha - de abrir	Pátio de serviço
PO3	312 x 200	01	02 folhas - de abrir	Acesso de serviço

GRADIL METÁLICO

Seção (cm)	Altura (cm)
4 x 6	158
5 x 20	153

**NOTAS**

- ANEXOS E FOLHAS SEPARADAS
- VERIFICAR POSIÇÃO EXATA DAS FOLHAS NO PROJETO ARQUITETÔNICO
- VERIFICAR DETALHES CONSTRUTIVOS PERTENCENTES AOS PORMENORES DE DETALHAMENTO
- EM CASO DE CONFLITO DE INFORMAÇÕES ENTRE O PROJETO GRÁFICO E O MEMÓRIA DESCRITIVA, PREVALERÁ A INFORMAÇÃO CONTIDA NESTE MEMÓRIA DESCRITIVA
- ALTERNATIVAS NESTE PROJETO SOMENTE COM AUTORIZAÇÃO EXPRESSA DO FINE

**REFERÊNCIAS**

- PLANO DE QUANTITATIVOS
- MEMÓRIA DESCRITIVA E ESPECIFICAÇÕES TÉCNICAS

**LEGENDA:**

	INDICAÇÃO NOME PLANTA CURTO		INDICAÇÃO DE VISTA
	INDICAÇÃO DE CORTINA		ESPECIFICAÇÃO DE MATERIAIS
	INDICAÇÃO DE PAINELAS		INDICAÇÃO DE ELEV. 2D
	INDICAÇÃO DE PORTAS E JANELAS		INDICAÇÃO DE ELEVADOR (INDICAÇÃO PROJEÇÃO E FIC)

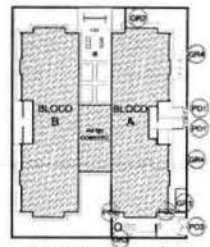

CROQUI DE REFERÊNCIA

02 JANEIRO 2010 Assinatura de forma digital por Eng. Marcelo Teixeira, CRC nº 10.123/010, inscrita no Conselho Regional de Engenharia e Arquitetura do Estado de Pernambuco - CREA/PE nº 10.123/010. Trabalho em conjunto com o arquiteto responsável pelo projeto.

01 ABRIL 2010 Assinatura de forma digital por Eng. Marcelo Teixeira, CRC nº 10.123/010, inscrita no Conselho Regional de Engenharia e Arquitetura do Estado de Pernambuco - CREA/PE nº 10.123/010.

10 DATA DESCRIÇÃO

**FNDE** Fundo Nacional de Desenvolvimento da Educação  
Ministério da Educação

PROJETO PADRÃO - FNDE

PROPRIETÁRIO: \_\_\_\_\_

ENGENHEIRO: \_\_\_\_\_

ARQUITETO: \_\_\_\_\_

RESP. TÉCNICO: \_\_\_\_\_

AUTOR DO PROJETO: \_\_\_\_\_

Eng. Marcelo Teixeira  
Assinatura de forma digital por Eng. Marcelo Teixeira, CRC nº 10.123/010, inscrita no Conselho Regional de Engenharia e Arquitetura do Estado de Pernambuco - CREA/PE nº 10.123/010.

OBSERVAÇÕES

PROGRAMA PROINFÂNCIA - PROJETO TIPO 2  
PROJETO DE ARQUITETURA

CONTRATANTE COELT - Coordenadoria Geral de Infraestrutura Educacional	DETALHAMENTO GRADIS E PORTÕES	ARQ
TOMADA 41 (04/2006)	DATA INSCRIÇÃO 12/08/2007	FOLHA 17/35





Ministério da Educação  
Fundo Nacional de Desenvolvimento da Educação  
Coordenação Geral de Infra-Estrutura - CGEST

**FNDE**  
Fundo Nacional  
de Desenvolvimento  
da Educação

PRODUTOS GRÁFICOS - ESTRUTURA – 25 pranchas

Estrutura de Concreto – 15 pranchas

Nome do arquivo	Título	Escala
TIPO2-SFS-PLD-GER0-03_R02	Fundação Direta - Opção 2: Fundação sapatas – Locação de obra e planta de cargas	1:75
TIPO2-SFS-PLD-GER0-04_R02	Fundação Direta - Opção 2: Fundação sapatas – Detalhamento das sapatas	indicada
TIPO2-SFS-PLD-GER0-05_R02	Fundação Direta - Opção 2: Fundação sapatas – Detalhamento das sapatas	indicada
TIPO2-SCF-PLB-N000-06_R02	Planta de formas – Nível 000	1:75
TIPO2-SCV-PLD-N000-07_R02	Vigas nível 000 – Forma e armação	indicada
TIPO2-SCV-PLD-N000-08_R02	Vigas nível 000 – Forma e armação	indicada
TIPO2-SCV-PLD-N000-09_R02	Vigas nível 000 – Forma e armação	indicada
TIPO2-SCP-PLD-N000-10_R02	Pilares nível 000 – Forma e armação	indicada
TIPO2-SCF-PLB-N310-11_R02	Planta de formas – Nível 310	1:75
TIPO2-SCV-PLD-N310-12_R02	Vigas nível 310 – Forma e armação	indicada
TIPO2-SCV-PLD-N310-13_R02	Vigas nível 310 – Forma e armação	indicada
TIPO2-SCV-PLD-N310-14_R02	Vigas nível 310 – Forma e armação	Indicada
TIPO2-SFN-PLD-RES0-15_R02	Reservatório – Detalhamento da fundação	Indicada
TIPO2-SCO-PLD-MUR0-16_R02	Muro frontal – Forma e armação	Indicada
TIPO2-SCO-PLD-GAS0-17_R02	Abrigo de gás – Forma e armação	Indicada

Estrutura Metálica – 10 pranchas

Nome do arquivo	Título	Escala
TIPO2-SMT-COB-GER0-01_R02	Estrutura da cobertura – locação das bases	1:75
TIPO2-SMT-PLE-BLCA-02_R02	Estrutura de cobertura, forro e elevações – Bloco A	1:75
TIPO2-SMT-PLE-BLCB-03_R02	Estrutura de cobertura, forro e elevações – Bloco B	1:75
TIPO2-SMT-PLE-BLCC-04_R02	Estrutura de cobertura, forro e elevações – Bloco C – Pátio coberto	indicada
TIPO2-SMT-PLE-GER0-05_R02	Planta da cobertura – Calhas – Bloco A, Bloco B e Bloco C	1:75
TIPO2-SMT-AMP-GER0-06_R02	Ampliações das tesouras	indicada
TIPO2-SMT-DET-GER0-07_R02	Detalhes Construtivos	indicada

FUNDO NACIONAL DE DESENVOLVIMENTO DA EDUCAÇÃO – FNDE  
SBS Q.2 Bloco F Edifício FNDE – 70.070-929 – Brasília, DF  
E-mail: projetos.engenharia@fnde.gov.br – Site: www.fnde.gov.br

Eng.  
Marcelo  
Teixeira

Assinado de forma digital por  
Eng. Marcelo Teixeira  
DN: c=Eng, ou=Marcelo Teixeira,  
o=PROFESSORIA MUNICIPAL DE  
FABRIL BRTO, ou=FNDE,  
ou=060902051,  
email=marcelo\_eng@fnde.gov.br,  
m, c=BR



Ministério da Educação  
Fundo Nacional de Desenvolvimento da Educação  
Coordenação Geral de Infra-Estrutura - CGEST

**FNDE**  
Fundo Nacional  
de Desenvolvimento  
da Educação

Nome do arquivo	Título	Escala
TIPO2-SMT-DET-GER0-08_R02	Detalhes Construtivos	indicada
TIPO2-SMT-COB-GER0-09_R02	Planta de telhas e elevações – Bloco A, Bloco B e Bloco C	1:75
TIPO2-SMT-DET-GER0-10_R02	Detalhes Construtivos	Indicada

Eng.  
Marcelo  
Teixeira

Assinado de forma digital por  
Eng. Marcelo Teixeira  
DN: cn=Eng. Marcelo  
Teixeira, o=PREFEITURA  
MUNICIPAL DE FARIAS BRITO,  
ou=RNF0606943951,  
email=marcelo\_eng@mail.c  
om, c=BR



5.5.6

P48=P49=P57=P68=P69=P70

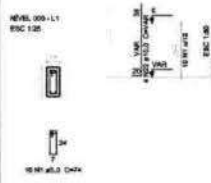

P12=P13=P20=P21=P30=P31=P40=P41=P55=P56

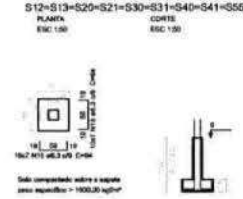
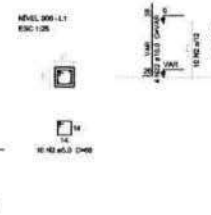

P43

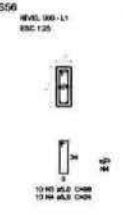

P45

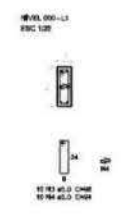

P42=P47=P50=P51

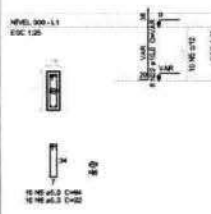

P25

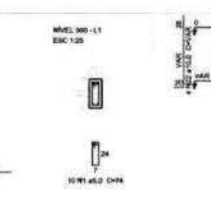

P35=P37

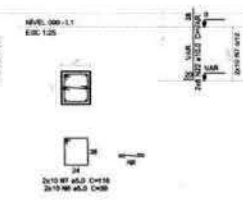

P62



S25=S35=S37=S62



P34=P36



S34=S36

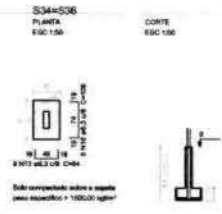

P63

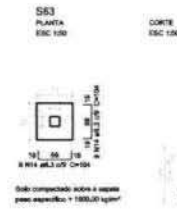
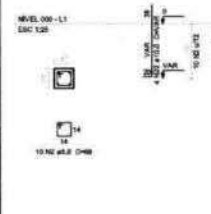

P4=P5=P6=P9=P10=P11=P24=P26=P27=P44=P46  
P52=P57=P58=P66=P71=P74

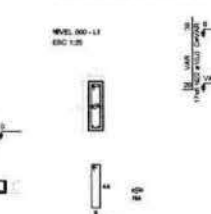

P64

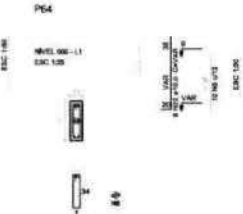

S4=S5=S8=S9=S10=S17=S24=S26=S27=S44=S46  
S52=S57=S58=S64=S66=S71=S74



S4=S5=S8=S9=S10=S17=S24=S26=S27=S44=S46  
S52=S57=S58=S64=S66=S71=S74



Resumo do aço

QTD	DIAM	CL. TOTAL	PESO
CAB	3000	10	211,4
CAB	4,3	104,3	20,4
CAB	10,0	487,3	306,4
CAB	12,5	7,9	10,0
CAB	3,0	548,2	95,1
PEO			
CAB	10,0	11,4	10,0
CAB	10,0	10,0	10,0

Volume de concreto: 10,251 x 10,41 m³  
Área de forma: 10,64 m²

P14

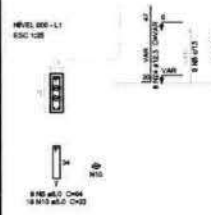

P30



P6=P7

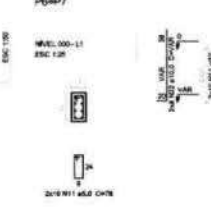

P72

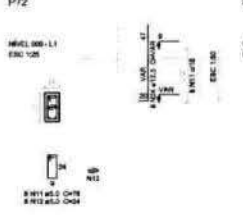

P73



S6=S7=S14=S38=S72=S73

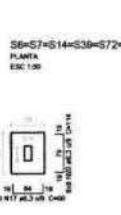

P75

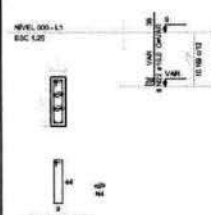

P11=P29=P61



P15=P65

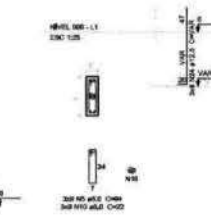

P58



P58

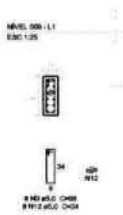

S11=S15=S29=S58=S61=S65



Assinatura: 11/01/2015 20:15

02	JAN/2015	Alteração: quadro de áreas, fundamentos finais, verificação finalizada 1+1, além de perfuração, mobilidade e equipamentos, obras em andamento, com verificação das condições, e altura de corte final.
03	JAN/2015	Alteração: do grade e quadro de cargas no sistema de água, de dutos sanitários e esgoto para o sistema.
04	JAN/2015	Suplemento: Água quente ESC 120 e 126 e Água quente 120, 125 e 127.
05	JAN/2015	Redimensionamento: Água quente ESC 120 e 126 e 127 e 128 e Água quente 120, 125, 126 e 127.
06	JAN/2015	Alteração: sistema - projeto para instalação hidráulica e saneamento: alteração no sistema de planejamento: Condutor - Bloco B03 e Bloco - Bloco P05, P06, P08, P09 e P102 - Água quente 120, 125, 126.

Nº DATA DESCRIÇÃO

CONTROLE DE REVISÕES

**FNDE** Fundo Nacional de Desenvolvimento da Educação

Ministério da Educação

PROJETO PADRÃO - FNDE

PROPRIETÁRIO:	
ENCOMENDADO:	
MUNICÍPIO - UF:	
PROPRIETÁRIO:	
RESP. TÉCNICO:	DRM
AUTOR DO PROJETO:	DRM

OBJETO	CREA
	BR

Assinado de forma digital por Eng. Marcelo Teixeira  
DN: cn=Eng. Marcelo Teixeira, o=PREFEITURA MUNICIPAL DE FARIAS BRITO, ou=RNP, 0060542951, email=marcelo\_eng@gmail.com, c=BR

PROGRAMA PROINFÂNCIA - PROJETO TIPO 2  
PROJETO DE ESTRUTURA

COORDENAÇÃO	FUNDAÇÃO DIRETA	
CREST - Coordenação Central de Infraestrutura Educacional	OPÇÃO 2-FUNDAÇÃO SAPATA	SFS
	DETALHAMENTO DAS SAPATAS	
PROJETO	INDICADA	PROJETO
41/04/2014	SATA CARADA	04/17
	ANEXO 2015	





8  
3

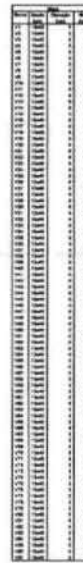
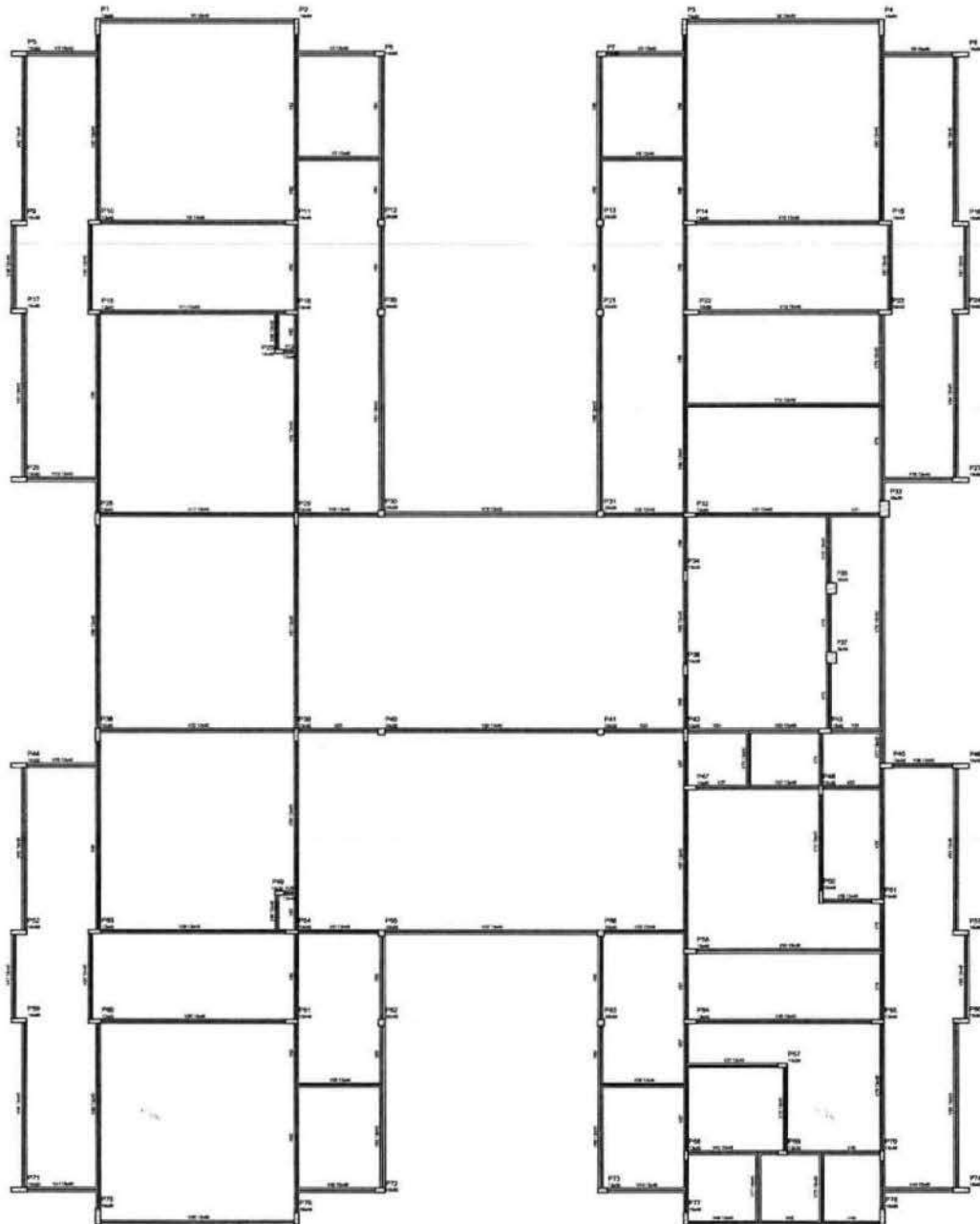

NOTA:  
- EXECUTAR ESTE PROJETO JUNTAMENTE COM OS PROJETOS DE INSTALAÇÕES COMPLEMENTARES  
- ANTES DA CONCRETAGEM PREPARAR PARA AS FUNDAÇÕES, DENTRO DOS LIMITES ESTABELECIDOS PELA NBR 6118/04.  
- A TERAÇÃO DESTE PROJETO SOMENTE COM AUTORIZAÇÃO EXPRESSA DO FIDE.

REFERÊNCIAS:  
- PLANO DE QUANTITATIVOS  
- NOMENCLATURA DE MATERIAIS E ESPECIFICAÇÕES TÉCNICAS

APROVADO EM 08/03/2016  
02 JANEIRO 2017 Alteração: incluir as áreas, salas de aula 1 e 2, além da plantação, mobiliário e equipamentos, além de sanitários nos sanitários, com dois pontos de água e altura de 2,0m para instalação dos sanitários, sanitários e sanitários provisórios. Distribuição de água de 200 litros de água por dia.  
01 AGOSTO 2016 Alteração: corrigir a planta de instalação e implementar alteração de área de plantação.  
04 DATA DESCRIÇÃO

**FNDE** Fundo Nacional de Desenvolvimento da Educação  
Ministério da Educação

PROJETO PADRÃO - FNDE

PROPRIETÁRIO:  
UBERLÂNDIA - UF:

PROPRIETÁRIO:  
RSP. TÉCNICO: ENR

AUTOR DO PROJETO: ENR

DUFO  
CREA  
BA  
Assinado de forma digital por Eng. Marcelo Teixeira DN: cn=Eng. Marcelo Teixeira, o=PREFEITURA MUNICIPAL DE FARIAS BRITO, ou=RNP 0606943951, email=marcelo\_eng@ymail.com, c=BR

OBSERVAÇÕES:

PROGRAMA PROINFÂNCIA - PROJETO TIPO 2  
PROJETO DE ESTRUTURA

COORDENADOR: COBEST - Coordenação Geral de Infraestrutura Educacional	ESTRUTURA DE CONCRETO PLANTA DE FORMAS NÍVEL 000	SCF
PROJETO: Alameda	REVISÃO: R.12 R.11 R.10	DATA EMISSÃO: 06/17

1 FORMAS DO PAVIMENTO NÍVEL 000  
ESCALA 1/75

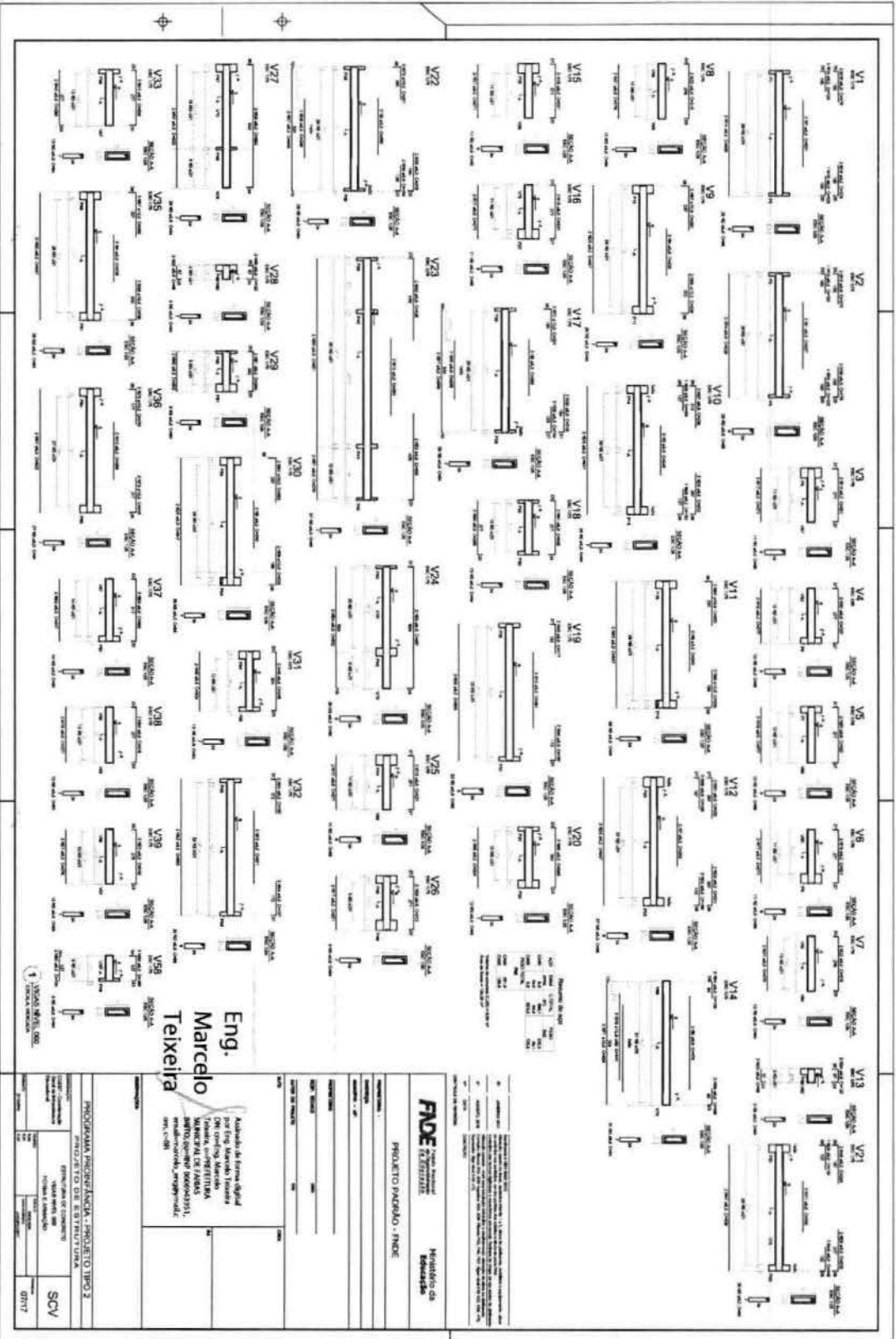

560

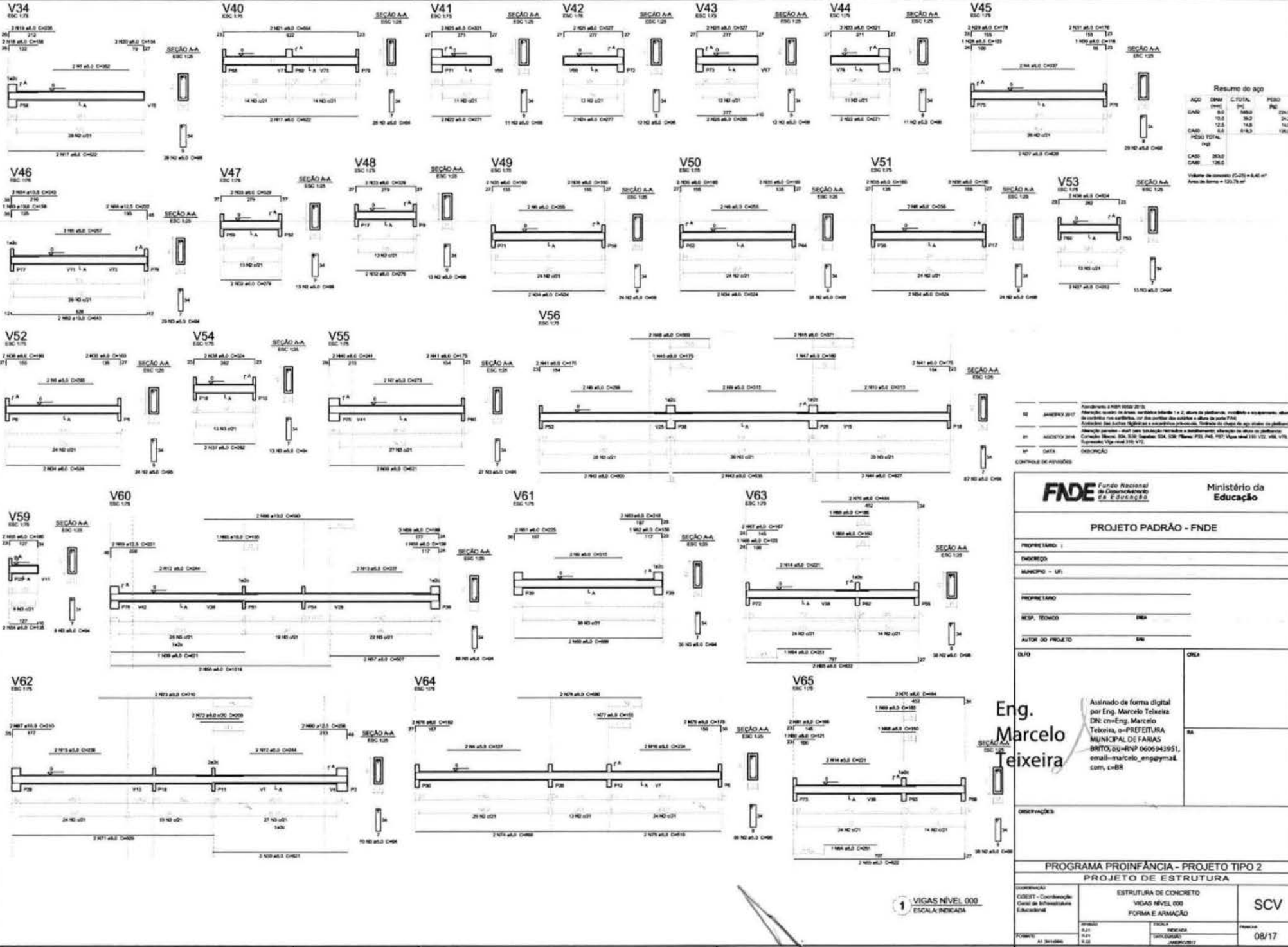

Resumo do aço

AÇO	Dim	C.TOTAL	PESO
CAO	8.0	560.0	24.9
	10.0	36.2	24.2
CAO	12.5	14.8	14.0
PESO TOTAL			63.1
CAO	30.0		
CAO	10.0		

Volume de concreto (C=25) = 8.40 m³  
 Área de forma = 123.76 m²

12 JANEIRO 2017  
 01 AGOSTO 2016  
 02 DATA  
 CONTROLADO POR: INDICADO

**FNDE** Fundo Nacional de Desenvolvimento da Educação  
 Ministério da Educação

PROJETO PADRÃO - FNDE

PROPRIETÁRIO: \_\_\_\_\_  
 INDICADO: \_\_\_\_\_  
 MUNICÍPIO - UF: \_\_\_\_\_  
 PROPRIETÁRIO: \_\_\_\_\_  
 RESP. TÉCNICO: **ENR**  
 AUTOR DO PROJETO: **ENR**

Eng. Marcelo Teixeira

Assinado de forma digital por Eng. Marcelo Teixeira, o=PREFETURA MUNICIPAL DE FARIAS-BRITO,S=ENR,C=BR, email=marcelo\_engem@al.com, c=BR

OBSERVAÇÕES:

PROGRAMA PROINFÂNCIA - PROJETO TIPO 2  
 PROJETO DE ESTRUTURA

COORDENADOR COEST - Coordenação Geral de Infraestrutura Educacional	ESTRUTURA DE CONCRETO		Pavimento
	VIGAS NÍVEL 000		
FORMA E ARMADURA		SCV	
PROJETO	ENR	INDICADO	08/17

1 VIGAS NÍVEL 000  
 ESCALA INDICADA

561

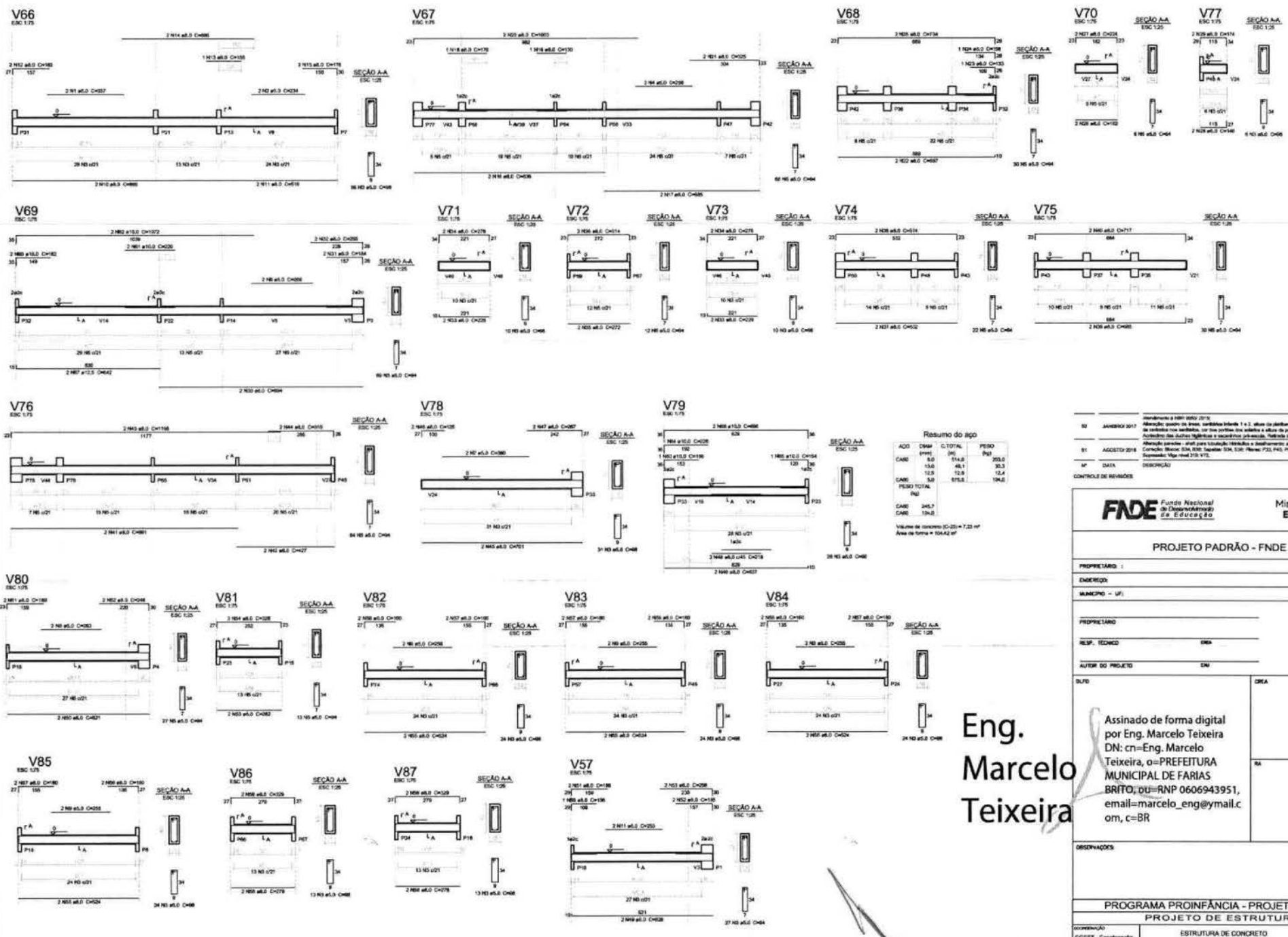

Resumo do aço

ADD	QTD	C.TOTAL	PESO
	(mm)	(kg)	(kg)
CABO	8,0	514,8	203,0
CABO	10,0	48,1	30,3
CABO	12,5	12,8	12,4
CABO	5,0	875,0	194,0
PESO TOTAL			440

Volume de concreto (C20) = 7,22 m³  
 Área de forma = 104,42 m²

10	JAN/FEV 2017	Atividade de obra: instalação de infraestrutura, mobiliário e equipamentos, obra de acabamento e pintura, etc. (ver também os projetos e editais de licitação).
11	AGOSTO 2016	Atividade de obra: instalação de infraestrutura e equipamentos, obra de acabamento, pintura, etc. (ver também os projetos e editais de licitação).
12	DATA	DESCRIÇÃO

CONTROLE DE REVISÕES

**FNDE** Fundo Nacional de Desenvolvimento da Educação

Ministério da Educação

**PROJETO PADRÃO - FNDE**

PROPRIETÁRIO: \_\_\_\_\_

ENGENHEIRO: \_\_\_\_\_

MUNICÍPIO - UF: \_\_\_\_\_

PROPRIETÁRIO: \_\_\_\_\_

RESP. TÉCNICO: **OMR**

AUTOR DO PROJETO: **OMR**

SUPR: \_\_\_\_\_

ORÇ: \_\_\_\_\_

Assinado de forma digital por Eng. Marcelo Teixeira  
 DN: cn=Eng. Marcelo Teixeira, o=PREFEITURA MUNICIPAL DE FARIAS BRITO, ou=RNP 0606943951, email=marcelo\_eng@y-mail.com, c=BR

OBSERVAÇÕES: \_\_\_\_\_

**PROGRAMA PROINFÂNCIA - PROJETO TIPO 2**

**PROJETO DE ESTRUTURA**

CONSTRUTORA: GQUEST - Construtora Geral de Infraestrutura Educacional	ESTRUTURA DE CONCRETO VIGAS NÍVEL 000 FORMA E ARMADURA	SCV
PROJETO: 41 (34 folhas)	1 VIGAS NÍVEL 000 ESCALA: INDICADA	09/17

Eng. Marcelo Teixeira

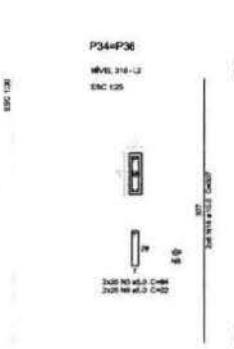
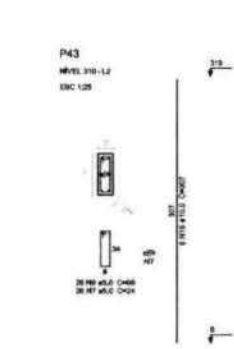
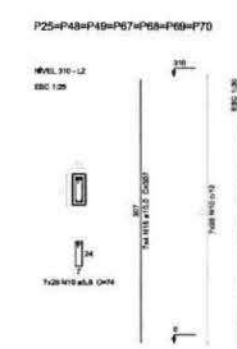
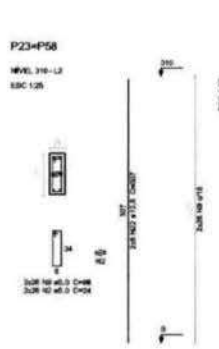
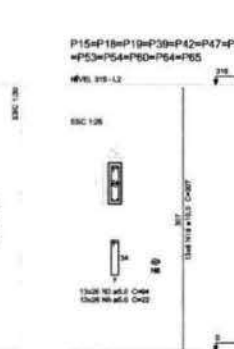
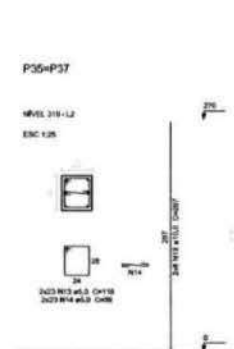
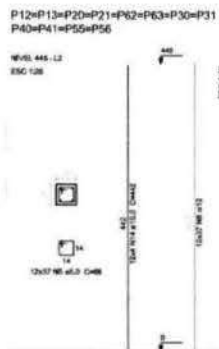
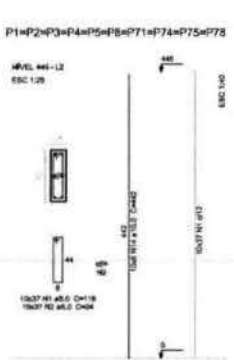
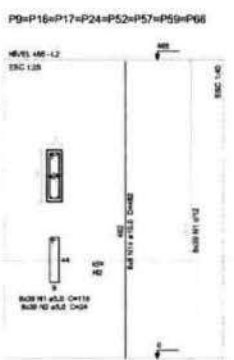
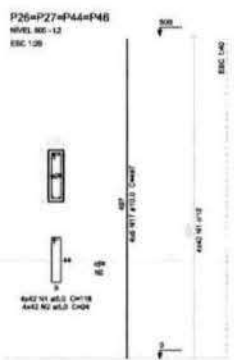
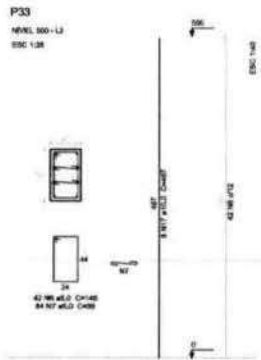

02	JAN/2017	Revisão: quadro de armaç. estrutura bloco 1 + 2, altura do pavimento, vedação e acabamento, obras de acabamento nos ambientes, cor dos pontos nos ambientes e altura do porta-fitas
01	MAI/2016	Revisão: quadro de armaç. estrutura bloco 1 + 2, altura do pavimento, vedação e acabamento nos ambientes, cor dos pontos nos ambientes e altura do porta-fitas
01	DATA	INDICAÇÃO 12,0 124,0 312,0 CARGA 5,0 2803,0 496,2 PREÇO TOTAL

**FNDE** - Fundação Nacional de Desenvolvimento  
Ministério da Educação

**PROJETO PADRÃO - FNDE**

PROPRIETÁRIO: \_\_\_\_\_  
 ENGENHEIRO: \_\_\_\_\_  
 MUNICÍPIO - UF: \_\_\_\_\_  
 PROPRIETÁRIO: \_\_\_\_\_  
 RESP. TÉCNICO: \_\_\_\_\_  
 AUTOR DO PROJETO: \_\_\_\_\_

OUTO: \_\_\_\_\_  
 DECA: \_\_\_\_\_

ASSINADO DE FORMA DIGITAL por Eng. Marcelo Teixeira  
 DN: cn=Eng. Marcelo Teixeira, ou=PREFEITURA MUNICIPAL DE FARIAS BRITO, ou=RNP 0606943951, email=marcelo\_engymail.com, c=BR

PROGRAMA PROINFÂNCIA - PROJETO TIPO 2  
 PROJETO DE ESTRUTURA

CONTEÚDO: ESTRUCTURA DE CONCRETO	PRIMEIRO: SCP
OBJETO: Construção Civil de Infraestrutura Educacional	
FECHA: 10/17	

Eng. Marcelo Teixeira

1 PLACAS  
ESCALA INDICADA



